@HijAbPop
TAT License 11/08386
LINE
093-748-8908
061-414-9005
082-175-2621

JK110-V240926		เดินทาง	กรุ๊ป	อาหาร	ที่พัก	รถโค้ช	บนรถ	ประกัน	K-ETA
5	3	มีนาคม – มิถุนายน 70	> 15	7	3***	25/40	น้ำแร่ 1 ขวด	อุบัติเหตุ	มี/ไม่มี
วัน	คืน		ท่าน	มื้อ	ดาว	ที่นั่ง	ทุกวัน	รวม	รับได้

มาตรฐานทัวร์เกาหลี-ราคาคุ้ม-พิสูจน์ด้วยผลงาน

KOREA CHIC & VIBES เกาหลี 5 วัน

สัมผัสเกาหลีมุมใหม่..ให้ทริปนี้แตกต่างจากเส้นทางเกาหลีแบบเดิม

💥 ราคาสุดคุ้ม! เริ่มต้น 21,900 บาท 💥

ซึ่งลูจสุดมันส์ & มูเสริมเฮงวัดพันปีเกาะคังฮวา เช็คอินย่านฮิตซองซูดง คาเฟ่โรงทอผ้าสุดวินเทจ สัมผัสนวัตกรรมยานยนต์แห่งอนาคต ว้าวดิจิทัลอาร์ตระดับโลก Inspire Aurora

วันที่	โปรแกรมทัวร์	เช้า	เที่ยง	เย็น	โรงแรม
1	สนามบินนานาชาติสุวรรณภูมิ ประเทศไทย	X	X	X	
2	เมืองอินชอน – ชมกลุ่มหินประหลาด STONEHENG สโตนเฮนจ์เกาหลี - สนุกสุดเหวี่ยง ณ คังฮวารีสอร์ท นั่งกระเช้าลอยฟ้า ท้าประลองความเร็วลูจชมวิวทะเล และชมวิวพาโนรามาบนจุดชมวิวหมุน 360 ° *(ไม่รวมค่าเครื่องดื่ม/อาหาร/ขนม)* – เสริมดวงรับโชค ณ วัดเก่าแก่ที่สุดในเกาหลี "วัดชอนดึงซา" เกาะคังฮวา มูคุ้มครอง แคล้วคลาด โชคลาภ – เช็คอินคาเฟ่โรงทอผ้าสุดวินเทจ “โชยังเท็กซ์ไทล์” *(ไม่รวมค่าเครื่องดื่ม/อาหาร/ขนม)*	✈	🍽	🍽	L’ART Hotel หรือเทียบเท่าระดับ 3 ดาว***
3	กรุงโซล – ป่า 4 ฤดู โซลฟอเรสต์ปาร์ค - สำรวจบรุกลินแห่งกรุงโซล “ย่านซองซูดง” แหล่งรวมคาเฟ่ดีไซน์เก๋ และ Pop-up Store สุดล้ำ – ตื่นตากับนวัตกรรมและศิลปะยานยนต์ระดับโลก ณ มอเตอร์สตูดิโอ (Hyundai Motor Studio) - ศูนย์เวชสำอางเครื่องสำอาง แหล่งรวมไอเทมลับ - ย่านฮงแด	🍽	X	X	L’ART Hotel หรือเทียบเท่าระดับ 3 ดาว**
4	กรุงโซล - ศูนย์โสมเกาหลี - พิพิธภัณฑ์สาหร่าย+แต่งชุดฮันบกแชะถ่ายภาพ+ทำข้าวห่อสาหร่าย - หมู่บ้านนัมซานกลฮันอก - ดิวตี้ฟรี - ย่านเมียงดอง+โบสถ์เมียงดอง	🍽	🍽	X	L’ART Hotel หรือเทียบเท่าระดับ 3 ดาว**
5	กรุงโซล - ศูนย์น้ำมันสนเข็มแดง - ถนนสายบันเทิงสุดล้ำ Aurora ออโรร่า ณ Inspire Entertainment รีสอร์ทสุดหรู - สนามบินนานาชาติอินชอน - สนามบินนานาชาติสุวรรณภูมิ	🍽	🍽	✈	

รับประกันออกเดินทางเมื่อมีผู้ร่วมทริปตั้งแต่ 15 ท่านขึ้นไป พร้อมหัวหน้าทัวร์

ขอสงวนสิทธิ์ในการเปลี่ยนแปลงเที่ยวบิน ตารางบิน ราคา และรายการท่องเที่ยว โดยไม่ต้องแจ้งให้ทราบล่วงหน้า

DAY 1 สนามบินนานาชาติสุวรรณภูมิ ประเทศไทย – ประเทศเกาหลีใต้
เหินฟ้าสู่กรุงโซล เที่ยวเกาหลีแบบมีสไตล์ ชิคทุกที่...ฟิลดีทุกวัน

ค่ำ พร้อมกันที่ สนามบินนานาชาติสุวรรณภูมิ (BKK) อาคารผู้โดยสารขาออกระหว่างประเทศ ชั้น 4 ณ เคาน์เตอร์สายการบินมีเจ้าหน้าที่ "Journey Korea" คอยต้อนรับ อำนวยความสะดวกมอบเอกสารการเดินทาง และให้คำแนะนำเพิ่มเติม (กรุณามาถึงก่อนเวลาเครื่องออก 3 ชั่วโมง)

" หนังสือเดินทางตัวจริงถือติดตัวมาในวันเดินทางด้วยนะคะ "

การพิจารณาอนุญาตเข้า-ออกประเทศ
เป็นอำนาจของเจ้าหน้าที่ ตม. ไทยและเกาหลีใต้เท่านั้น ผู้จัดทัวร์ไม่สามารถแทรกแซงได้

กรณีที่ท่านไม่มาเช็คอิน ไม่ยกเลิกการจอง หรือไม่มาขึ้นเครื่อง สายการบินอาจมีค่าธรรมเนียมเรียกเก็บเพิ่มเติมจากท่านได้

หากท่านมีข้อจำกัดด้านอาหาร กรุณาแจ้งผู้จัดทัวร์ล่วงหน้า และขอความกรุณา
งดนำเข้าผลไม้และเนื้อสัตว์ทุกชนิดเข้าประเทศเกาหลีใต้ เพื่อหลีกเลี่ยงการถูกปรับครับ

- โปรดเตรียมสัมภาระขนาดกลาง เนื่องจากโรงแรมในเกาหลีไม่มีบริกรช่วย ท่านต้องดูแลกระเป๋าขึ้น-ลงห้องด้วยตนเอง
- กระเป๋าทุกใบจะต้องฝากให้กับทางเจ้าหน้าที่สายการบินด้วยตัวท่านเอง เพื่อความปลอดภัย
- ทรัพย์สินมีค่าและแตกหักง่าย เช่น เงิน อัญมณี อุปกรณ์อิเล็กทรอนิกส์ คอมพิวเตอร์ กล้องถ่ายรูป อุปกรณ์วีดีโอ เอกสารที่แลกเปลี่ยนเป็นเงินได้ เอกสารทางธุรกิจ หนังสือเดินทาง ควรถือติดตัวเสมอ
- "ไม่มีการประกาศเรียกลูกค้าขึ้นเครื่อง" กรุณารอที่ประตูขึ้นเครื่องอย่างน้อย 30 นาที ก่อนเวลาเครื่องออก

✈ เดินทางสู่ สนามบินนานาชาติอินชอน (ICN) เกาหลีใต้ โดยสายการบิน
Trinity Airways (TW), Jin Air (LJ), Jeju Air (7C), Eastar'Jet (ZE)
ใช้เวลาบินประมาณ 5.45 ชั่วโมง พิเศษ! สัมภาระใต้ท้องเครื่อง 20 กิโลกรัม (15 กิโลกรัม + ฟรี! 5 กิโลกรัม) และถือขึ้นเครื่องได้อีก 10 กิโลกรัม ให้คุณช้อปปิ้งจุใจ! *(สายการบินไม่อนุญาตให้นำอาหารภายนอกขึ้นมารับประทานบนเครื่อง แต่มีบริการจำหน่ายอาหารและเครื่องดื่ม)*

DAY 2 สนามบินนานาชาติอินชอน ประเทศเกาหลีใต้ – เมืองอินชอน
ชมกลุ่มหินประหลาด STONEHENG สโตนเฮนจ์เกาหลี – คังฮวารีสอร์ท ซิ่งลูจสุดมันส์ - วัดชอนดึงซา - โชยังเท็กซ์ไทล์ คาเฟ่

เช้า ถึง สนามบินนานาชาติอินชอน (ICN) ประเทศเกาหลีใต้ จากนั้นท่านจะเข้าสู่ขั้นตอนการตรวจคนเข้าเมืองและศุลกากร โดยมีไกด์ท้องถิ่นรอต้อนรับคณะ ณ ห้องโถงผู้โดยสารขาเข้า รถพาทุกท่านเริ่มต้นการเดินทาง (เวลาที่เกาหลีใต้เร็วกว่าประเทศไทย 2 ชั่วโมง)

สำคัญ! คณะทัวร์จะออกเดินทางจากสนามบินหลังเครื่องลงประมาณ 2 ชั่วโมง เพื่อให้เป็นไปตามกำหนดการ หากท่านติดสัมภาษณ์ ตม. และผ่านเข้าเมืองล่าช้า กรุณาเดินทางไปสมทบกับคณะทัวร์ด้วยตนเอง และทางบริษัทฯ จะไม่รับผิดชอบค่าใช้จ่ายในการเดินทางส่วนนี้

เที่ยวเกาะคังฮวาโด ตั้งอยู่ที่ปากแม่น้ำฮันทางตอนเหนือของประเทศ มีความงามตามธรรมชาติ อุดมไปด้วยสถานที่ท่องเที่ยวธรรมชาติ เช่น ฟาร์ม แหล่งที่อยู่อาศัยของนกชนิดต่าง ๆ วัดวาอาราม ป้อมป ราการป้องกันประเทศ เป็นต้น อีกทั้งสถานที่ทางประวัติศาสตร์ของคาบสมุทรเกาหลี โดยเฉพาะกลุ่มหินขนาดใหญ่วางซ้อนกันถึง 120 กลุ่ม ตั้งแต่สมัยเมื่อ 1,000 ปีมาแล้ว ชาวเกาหลีเชื่อว่ากลุ่มหินเหล่านี้เป็นสุสานยุคก่อนประวัติศาสตร์ ชาวเกาหลีเรียกว่า "Goindol" หรือที่ประเทศตะวันตกเรียกว่า " Dolmen " สุสานเหล่านี้แสดงให้เห็นถึงวัฒนธรรม ส่วนหนึ่งของยุคหิน องค์การยูเนสโกจึงได้ขึ้นทะเบียนเป็นมรดกวัฒนธรรมโลก เมื่อเดือนธันวาคม ปี ค.ศ.2000 เนื่องจากประเทศเกาหลีเป็นศูนย์กลางของวัฒนธรรมกลุ่มหิน ที่มีมากถึง 50% ของจำนวนกลุ่มหินทั่วโลก พาชมกลุ่มหินประหลาด STONEHENG สโตนเฮนจ์เกาหลี ก้อนที่ใหญ่ที่สุด ความกว้าง 7.1 เมตร สูง 2.6 เมตร

วัดโบราณกว่า 1,600 ปีแห่งเกาะคังฮวา นำท่านชม วัดจอนดึงซา วัดเก่าแก่ซึ่งตามบันทึกของวัดระบุว่าสร้างขึ้นในปี ค.ศ. 381 สมัยอาณาจักรโคกูรยอ โดยพระอโด เดิมมีชื่อว่า Jinjongsa ก่อนเปลี่ยนเป็นชื่อ Jeondeungsa ในสมัยโครยอ ปัจจุบันตั้งอยู่ภายใน ป้อม Samnangseong ท่ามกลางป่าและต้นไม้เก่าแก่ บรรยากาศสงบร่มรื่น ไฮไลต์สำคัญคือ *Daeungbojeon* วิหารหลักที่สร้างขึ้นใหม่ในปี ค.ศ. 1621 โดดเด่นด้วยงานไม้แกะสลักและสถาปัตยกรรมสมัยโชซอน รวมถึงประติมากรรมรูปมนุษย์ใต้ชายคาที่มีตำนานเล่าขาน นอกจากนี้ยังมี *Yaksajeon* วิหารพระไภษัชยคุรุ ระฆังเหล็กโบราณ พระพุทธรูปและโบราณวัตถุสำคัญ รวมถึงต้นแปะก๊วยอายุกว่า 500 ปี อีกหนึ่งสถานที่ที่รวม ประวัติศาสตร์ ศาสนา สถาปัตยกรรม และธรรมชาติ ไว้อย่างลงตัว

อาหารกลางวัน ชุดเซ็ต “ทงคัตสึ” หรือ หมูทอดชุบเกล็ดขนมปัง

นำท่านเดินทางสู่ Ganghwa Seaside Resort เติมความสนุกในช่วงบ่ายกับกิจกรรมไฮไลต์ที่สนุกได้ทั้งเด็กและผู้ใหญ่ เริ่มต้นด้วยการนั่งกระเช้ากอนโดลา 8 ที่นั่งสไตล์สวิสเซอร์แลนด์ ระยะทางกว่า 700 เมตร ลอยขึ้นสู่ยอดเขา พร้อมชมทัศนียภาพของ ทะเลตะวันตกของเกาหลี และวิวธรรมชาติแบบพาโนรามาจากมุมสูง จากนั้นเตรียมปลุกอะดรีนาลีนกับ LUGE เครื่องเล่นรูจสุดมันส์ รถเลื่อนกีฬาที่ขับเคลื่อนด้วยความลาดชันและแรงโน้มถ่วง โดยท่านสามารถ บังคับทิศทางและควบคุมความเร็วได้ด้วยตัวเอง สนุกบนเส้นทางระยะทางประมาณ 1.8 กิโลเมตร พร้อมให้เลือกถึง 2 แทร็ก 2 บรรยากาศ ได้แก่ *Ocean Course* เส้นทางที่โดดเด่นด้วยวิวทะเลตะวันตก และ *Valley Course* ที่พาท่านสนุกไปกับเส้นทางท่ามกลางวิวภูเขาและหุบเขา จะเลือกซิ่งเข้าโค้งให้สนุกเร้าใจ หรือค่อย ๆ ไหลลงเขาพร้อมชมวิวก็เลือกได้ตามสไตล์ เพียงควบคุมพวงมาลัยและเบรก พร้อมสวมหมวกนิรภัยตลอดการเล่น เป็นอีกหนึ่งกิจกรรมที่เติมเต็มช่วงบ่าย

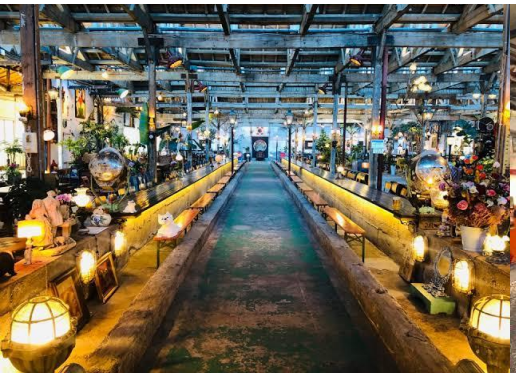

☕ มนต์เสน่ห์โรงงานทอผ้าโบราณ สู่ Art Café & Cultural Space สุดคูลแห่งเกาะคังฮวา นำท่านย้อนวันวานสัมผัสกลิ่นอายความรุ่งเรืองของอุตสาหกรรมสิ่งทอบนเกาะคังฮวา แหล่งทอผ้าฝ้ายและเรยอนที่สำคัญระดับประเทศในอดีต เช็กอินแลนด์มาร์กสุดคลาสสิก Joyang Textile โรงงานทอผ้าเก่าแก่อายุกว่า 90 ปี ที่ถูกชุบชีวิตใหม่อย่างมีชั้นเชิงกลายเป็นคาเฟ่ แกลเลอรี และพิพิธภัณฑ์วินเทจร่วมสมัย โดยยังคงโครงสร้างสถาปัตยกรรมไม้ผนังปูนเปลือย และเครื่องจักรทอผ้าเดิมเอาไว้อย่างประณีต ผสมผสานของสะสมโบราณ

เฟอร์นิเจอร์เรโทร และแสงไฟวอร์มไลท์ จนเกิดเป็นบรรยากาศ Industrial Vintage สุดเท่ที่มีเอกลักษณ์เฉพาะตัว อิสระให้ท่านเดินทอดน่องซึมซับเรื่องราวทางประวัติศาสตร์ เลือกหามุมถ่ายรูปสุดอาร์ตที่คลาสสิกทุกมุมมอง หรือนั่งจิบกาแฟหอมกรุ่นคู่เบเกอรี่โฮมเมด ท่ามกลางบรรยากาศที่เปลี่ยนเสียงกระสวยทอผ้าในวันวาน...ให้กลายเป็นสเปซแห่งแรงบันดาลใจที่น่าหลงใหลที่สุดในวันนี้ (หมายเหตุ: ค่าเครื่องดื่มและเบเกอรี่ไม่รวมอยู่ในค่าบริการทัวร์)
ได้เวลาสมควร เดินทางเข้าเมืองหลวงกรุงโซล ที่มีประชากรถึง 1ใน 4 ของประเทศ มีตึก 63 ชั้น ตึกที่สูงที่สุด มีแม่น้ำฮันไหลผ่านใจกลางกรุงโซล

อาหารค่ำ BBQ บาร์บีคิวบุฟเฟ่ต์เกาหลี สไตล์กินไม่อั้น อิ่มแบบเลือกได้ในสไตล์คุณ มีบริการเนื้อหมู เนื้อวัว และ วัตถุดิบต่างๆ ให้เราได้เลือกมาปิ้งย่างกัน ยังมีเครื่องเคียงที่ต้องทานคู่กัน เช่น น้ำจิ้มเต้าเจี้ยวซัมจัง ผักกาดหอมซังชู กระเทียม เครื่องเคียงต่างๆ ข้าวสวย ให้ท่านตักกินซ้ำๆได้ ไม่ต้องเกรงใจ

หลังจบรายการท่องเที่ยว พาท่านเข้าพักที่โรงแรม L'ART Gimpo Hotel

หรือ เทียบเท่าระดับ 3 ดาว*** โรงแรมที่พักจะถูกเลือกโดยเกาหลี เนื่องจากเป็นราคาพิเศษ

DAY 3 เมืองหลวงกรุงโซล

ป่า 4 ฤดู โซลฟอเรสต์ปาร์ค - ซองซูดง - Hyundai Motor Studio - ศูนย์เวชสำอาง เครื่องสำอาง - ย่านฮงแด

รับประทานอาหารเช้า ที่ ห้องอาหารโรงแรม

นำท่านเดินเล่นพักผ่อนที่ Seoul Forest Park – สวนป่า 4 ฤดูกาลกลางกรุงโซล สวนสาธารณะขนาดยักษ์สีเขียว 1.16 ล้านตารางเมตร และสถานที่พักผ่อนหย่อนใจสูดอากาศอันบริสุทธิ์สำหรับชาวกรุงโซล ในอดีตเคยเป็นเขตป่าเพื่อการล่าสัตว์ของราชวงศ์ ต่อมาได้มีการเปลี่ยนแปลงเป็นโรงงานบำบัดน้ำแห่งแรกในกรุงโซลเ สนามกอล์ฟและสนามแข่งม้า สุดท้ายทางรัฐบาลปรับเปลี่ยนเป็นสวนสาธารณะของครอบครัวแห่งชาติ สวนป่านี้ ประกอบด้วยสวนสาธารณะห้าแห่ง คือ สวนศิลปะวัฒนธรรม สวนป่าเชิงนิเวศวิทยา สวนเขตศึกษาประสบการณ์ธรรมชาติ เขตนิเวศวิทยาพื้นที่ชุ่มน้ำ และ อุทยานสวนริมน้ำฮันกัง โดยมีไฮไลท์ คือ ในฤดูใบไม้ผลิ จุดชมดอกพ๊อตกอตซากุระเกาหลี และ สวนดอกทิวลิปเบ่งบาน ในฤดูร้อน สวนดอกไม้หลากชนิด จุด

พักผ่อนเย็นสบายกับความร่มรื่นของใบไม้สีเขียว ในฤดูใบไม้ร่วง จุดชมต้นไม้เปลี่ยนสีที่ให้ความโรแมนติก ในฤดูหนาว จุดชมต้นไม้ยามฤดูหนาวที่สวยงาม เหมาะสำหรับถ่ายภาพสวยๆ สูดอากาศบริสุทธิ์ และผ่อนคลายท่ามกลางความร่มรื่น สัมผัสบรรยากาศสวนสวยที่เปลี่ยนสีสันไปตามฤดูกาล

บรุกลินแห่งโซล! ย่านซองซูดอง ในอดีตคือย่านโรงงานรองเท้าและอู่ซ่อมรถเก่าๆ ปัจจุบันได้ถูกปรับโฉมโดยศิลปินและดีไซเนอร์รุ่นใหม่ เนรมิตกลายเป็นร้านกาแฟ และร้านอาหารในโครงสร้างเท่ๆ สไตล์อินดัสเทรียล จนได้ฉายาว่า “The Brooklyn of Seoul” เพราะความเท่ความอาร์ต จึงเป็นหนึ่งสถานที่ที่ได้รับความนิยมจากวัยรุ่นชาวเกาหลี รวมทั้งเป็นสถานที่ถูกเลือกให้เป็นสถานที่ถ่ายทำซีรีส์ชื่อดังหลายเรื่อง เช่น ซีรี่ส์ Goblin, Vincenzo, ความดีงามอีกอย่าง คือ มุมถ่ายรูปถ่ายรูปคูลๆ แนวอาร์ตๆ ชิคๆ รวมทั้งสตรีทอาร์ทหลากสีสันที่ซ่อนตัวอยู่ตามซอกซอย แนะนำ ร้านคาเฟ่ Cafe Onion, Daelim Changgo, Blue Bottle, Grandpa Factory เป็นต้น และ*แลนด์มาร์คสุดฮิปแห่งใหม่!! Haus Nowhere* อาคารที่ถูกออกแบบราวกับดาวเคราะห์ตกลงมากลางเมือง ภายใต้ธีม “Future Revisited – หวนคืนสู่อนาคต ไฮไลท์พิเศษ! ร้าน Gentle Monster, Tamburins, Attisu คาเฟ่คอนเซปต์ใหม่ NUDAKE Tea House และแบรนด์น้องใหม่ Nuplat

อิสระอาหารกลางวัน เพื่อให้ท่านได้เลือกสรรร้านอาหารตามใจปรารถนา !

นำท่านเยือน *Hyundai Motorstudio Seoul* ใจกลางย่านกังนัม พื้นที่ Experience Space ของ Hyundai ที่ไม่ได้เป็นเพียงโชว์รูมรถยนต์ แต่รวบรวมเรื่องราวของ งานออกแบบ เทคโนโลยี นวัตกรรม และ Mobility แห่งอนาคต ไว้ในอาคารเดียว อิสระชมรถยนต์ Hyundai รุ่นต่าง ๆ พร้อมพื้นที่จัดแสดงและกิจกรรมที่หมุนเวียนตามช่วงเวลา ปัจจุบันมีทั้ง

Mobility Studio, Community Studio, นิทรรศการรถแข่ง TCR และ Miniature Car Exhibition ให้ได้สัมผัสอีกมุมหนึ่งของแบรนด์รถยนต์เกาหลีระดับโลก ภายในยังมี *Auto Library และ Café* ให้เดินชมและพักผ่อน เหมาะทั้งสำหรับคนรักรถ ครอบครัว และผู้ที่สนใจงานดีไซน์หรือเทคโนโลยี เป็นอีกหนึ่งจุดแวะที่ทำให้ได้เห็นว่า เกาหลีไม่ได้โดดเด่นเพียง K-Pop และวัฒนธรรม แต่ยังเป็นหนึ่งในผู้นำด้านอุตสาหกรรมยานยนต์และ Mobility ของโลก จากรถยนต์ที่เราคุ้นเคย...สู่แนวคิดการเดินทางแห่งอนาคต เปิดประสบการณ์ใหม่กับ Hyundai ในแบบที่มากกว่าโชว์รูม

ได้เวลาสมควร พาท่านไปสัมผัสความสวยความงามแบบฉบับชาวเกาหลี ที่ตีเจาะตลาดไปทั่วโลก โดยเฉพาะตลาดเอเชีย ทางบริษัทผู้ผลิตเครื่องสำอางค์มักจะคิดค้นผลิตภัณฑ์ใหม่ๆ ออกมาจำหน่ายอยู่ตลอดเพื่อตอบสนองความต้องการของผู้ใช้ เพื่อผู้หญิงผู้ชายทั้งสาว ทั้งหนุ่ม ทั้งไม่สาว ทั้งไม่หนุ่ม คนเกาหลีจะให้ความสำคัญกับเรื่องผิวหน้าเป็นอันดับแรก ต้องการให้ดูเป็นธรรมชาติที่สุด จึงเน้นการใช้กลุ่มบำรุงผิวพื้นฐาน และแบบเจาะลึก เพื่อสนองความต้องการและการช่วยแก้ปัญหาผิวพรรณ ท่านสามารถเลือกซื้อผลิตภัณฑ์การดูแลผิวพรรณอย่างถูกต้องกับผู้ชำนาญการเครื่องสำอางเวชสำอางคุณภาพ ที่ ศูนย์เครื่องสำอางเวชสำอาง ย่ำย่านมหาลัยฮงแด แหล่งรวมร้านอาหารและร้านคาเฟ่ทีมน่ารักต่างๆ ของวัยรุ่นชาวโสม มีสินค้าเสื้อผ้าแฟชั่นแบรนด์เกาหลี รองเท้ากระเป๋า เครื่องสำอาง เครื่องประดับ งานศิลป์ ซีดีเพลง-หนัง และโปสเตอร์ดาราที่กำลังฮอตฮิต หลากหลาย ฯลฯ บางครั้งยังมีบรรดาศิลปินเพื่อชีวิตเปิดแสดงดนตรีย่อยๆ ให้ฟังให้ชมอีกด้วย เอาใจสาวกป๊อปมาร์ทถึงย่านฮงแด

อิสระอาหารค่ำ เพื่อให้ท่านได้เลือกสรรร้านอาหาร คาเฟ่ และช้อปปิ้งตามใจปรารถนา !

หลังจบรายการท่องเที่ยว พาท่านกลับที่พัก โรงแรม L’ART Gimpo Hotel

หรือ เทียบเท่าระดับ 3 ดาว*** โรงแรมที่พักจะถูกเลือกโดยเกาหลี เนื่องจากเป็นราคาพิเศษ

DAY 4	เมืองหลวงกรุงโซล ศูนย์โสมเกาหลี - พิพิธภัณฑ์สาหร่าย+แต่งชุดฮันบกแชะถ่ายภาพ+ทำข้าวห่อสาหร่าย - หมู่บ้านนัมซานกลฮันอก - ดิวตี้ฟรี - ย่านเมียงดอง

รับประทานอาหารเช้า ที่ ห้องอาหารโรงแรม

ของฝากสุดพิเศษจากแดนกิมจิ "โสมเกาหลี" ราชาแห่งมวลสมุนไพร ที่ ศูนย์โสมเกาหลี โสมเกาหลีเป็นพืชเศรษฐกิจเกาหลีที่สำคัญ ขึ้นชื่อเรื่องคุณภาพระดับโลก เพราะเกาหลีใต้เป็นประเทศผู้ผลิตโสมเกาหลีชั้นนำ คุณภาพดีเยี่ยม เพราะคัดสรรวัตถุดิบชั้นเลิศ ผ่านกระบวนการผลิตที่ได้มาตรฐาน มีผลิตภัณฑ์หลากหลายรูปแบบ เพื่อให้เหมาะสำหรับทุกเพศทุกวัย โสมเกาหลี มีคุณประโยชน์นานัปการดังนี้ เสริมความแข็งแรงให้ระบบย่อยอาหารและปอด ช่วยให้จิตใจสงบและเพิ่มพละกำลังโดยส่วนรวม บำรุงหัวใจ ป้องกันโรคหัวใจขาดเลือด เสริมประสิทธิภาพทางเพศ ลดและป้องกันมะเร็ง จึงเป็นหนึ่งในของฝากที่จะทำให้ท่านและคนที่ท่านรักประทับใจ

พิพิธภัณฑ์สาหร่ายทะเล สถานที่ให้ความรู้และจัดแสดงนิทรรศการสาหร่ายทะเลเกาหลีอย่างครบวงจร สาหร่ายทะเลมีแหล่งเพาะเลี้ยงอยู่บริเวณฝั่งตะวันตกของประเทศเกาหลี ซึ่งเป็นพื้นที่ที่มีแดดแรง คนเกาหลีจะนำสาหร่ายมาใช้ในชีวิตประจำวัน ตั้งแต่นำมาเป็นส่วนประกอบอาหาร ขนมกินเล่น สกัดเป็นเครื่องบำรุง เครื่องสำอาง และ อาหารเสริม ซึ่งได้รับการพิสูจน์ทางวิทยาศาสตร์แล้วว่าสาหร่ายทะเลมีประโยชน์ต่อสุขภาพและคุณค่าทางโภชนาการสูง พิเศษ! ได้ลิ้มลองสาหร่ายทะเลแปรรูปที่พร้อมทานได้เลย เรียนรู้วิธีการทำคิมบับ (ข้าวห่อสาหร่าย) อาหารง่ายๆที่คนเกาหลีนิยมรับประทาน คิม แปลว่า สาหร่าย บับ แปลว่า ข้าว จะเป็นแท่งยาวๆ แล้วเค้าก็จะหั่นเป็นชิ้นๆพอดีคำ จิ้มกะซีอิ้วคังจังเกาหลีหรือวาซาบิก็ได้ และ ขอเชิญชวนท่านแต่งชุดพื้นเมืองเกาหลี “ฮันบก” พร้อมพร้อตต่างๆ เพื่อ ถ่ายรูปเป็นที่ระลึกกับภาพถ่ายสามหรือสี่มิติเก๋ไก๋กับท่าแอคติ้งตามไอเดีย เพื่อถ่ายทอดความงามและความอ่อนช้อยของวัฒนธรรมเกาหลี เพราะ ฮันบก เป็นเครื่องแต่งกายประจำชาติเกาหลีที่ที่สวมใส่ในชีวิตประจำวันเป็นเวลาพันปีมาแล้ว ปัจจุบันชุดประจำชาติฮันบก จะใช้สวมเฉพาะในโอกาสพิเศษต่างๆ เช่น งานมงคลสมรส วันขึ้นปีใหม่ วันขอบคุณพระเจ้า

อาหารกลางวัน เมนูดัง “ทัคคาลบี”

โดยนำไก่บาร์บีคิว ข้าวเหนียวปั้น มันหวาน ผักต่างๆ ลงผัดร่วมกับซอสบาร์บีคิวเกาหลีในกะทะแบน วิธีการทานแบบเมี่ยงคำไทยโดยห่อกับผัดกาดเขียวเกาหลี และ ตบท้ายด้วยข้าวสวยสาหร่ายแห้ง

ผัดรวมกับทัคคาลบี เพื่อให้เกิดอาหารชนิดใหม่ คือ ทัคคาลบีโปคึมหรือข้าวผัดทัคคาลบีที่ทั้งหอมและน่าทาน เสริฟพร้อมเครื่องเคียง เช่น โอเด้งปรุงรส กิมจิ เป็นต้น

หมู่บ้านพื้นเมืองนัมซาน พาท่านย้อนเวลาหาอดีตที่พิลดองซึ่งอยู่ทางตอนเหนือของภูเขานัมซาน มีสายน้ำใสไหลผ่านและมีศาลาชชอนนูกัก แหล่งอาศัยของนกกระเรียน แหล่งพักผ่อนที่มีชื่อเสียงในฤดูร้อนของราชวงศ์โซซอน แต่ในปัจจุบันเป็นที่ตั้งของบ้านชนชั้นยางบางหรือชนชั้นราชการหรือชั้นสูงเกาหลีในสมัยเมื่อ 600 ปีที่แล้ว บ้านกว่าห้าหลังที่หมู่บ้านนัมซานฮันอก จะทำให้เราได้เห็นภาพการใช้ชีวิตประจำวัน เครื่องใช้ไม้สอย การกินการอยู่ และการจัดแต่งบ้าน และหากเราเดินไปจนสุดปลายสวนเกาหลี เราจะพบไทม์แคปซูลที่ทำขึ้นเพื่อเฉลิมฉลองกรุงโซลครบ 600 ร้อยปี ภายในบรรจุของจำนวน 600 ชิ้นที่เป็นตัวแทนของเมืองและผู้คนกรุงโซลในปี 1994 โดยจะรอเปิดในอีก 400 ปีข้างหน้า (2394)

เพลิดเพลินกับการช้อปปิ้ง ณ ห้างปลอดภาษีดิวตี้ฟรี (ปัจจุบันเป็นที่นิยมมาก เพราะดิวตี้ฟรีประเทศนี้มีถึง 5 บริษัทแข่งขันกัน) ให้ท่านได้เลือกซื้อสินค้าแบรนด์เนมนำเข้าจากต่างประเทศมากมายหลากหลายชนิด รวมทั้งสินค้าแบรนด์เกาหลียอดนิยมที่ชาวเกาหลี ชาวจีน และชาวญี่ปุ่นนิยมมาเลือกซื้อหากันมากมาย ย่ำย่านเมียงดอง หนึ่งในสถานที่ช้อปปิ้งยอดฮิตของนักท่องเที่ยวชาว เต็มไปด้วยร้านค้ามากมายหลายแบรนด์ด้วยกัน ทั้งแบรนด์ เสื้อผ้า กระเป๋า รองเท้า เครื่องประดับ เครื่องสำอาง ร้านทำผม ร้านกาแฟ ไปจนถึงร้านอาหารหลากสไตล์ และร้านอาหารขายบนรถเข็น Food Truck ไม่ว่าจะเป็นของคาว ของหวาน หลากรูปแบบ ให้เราเลือกตัดสินเอง ว่าร้านไหนเด็ด ร้านไหนโดนใจ และบริเวณภายในย่านเมียงดอง ยังเป็นที่ตั้งของ โบสถ์เมียงดอง สัญลักษณ์อันศักดิ์สิทธิ์ใจกลางกรุงโซล มหาวิหารแห่งนี้ ตั้งตระหง่านโดดเด่นใจ

กลางกรุงโซล เปรียบเสมือนสัญลักษณ์อันศักดิ์สิทธิ์ของคริสตจักรคาทอลิกในเกาหลีใต้ สร้างขึ้นในปี ค.ศ. 1898 ในสมัยปลายราชวงศ์โชซอน สถาปัตยกรรมแบบโกธิคอันงดงาม ใต้ถุนโบสถ์แห่งนี้ ยังมีพื้นที่วัฒนธรรม 1898 ประกอบด้วยร้านคาเฟ่ แกลเลอรี่ และร้านหนังสือ เหมาะสำหรับการพักผ่อนและเติมพลังกับบรรยากาศย้อนวัย

อิสระอาหารค่ำ เพื่อให้ท่านได้เลือกสรรร้านอาหาร คาเฟ่ และช้อปปิ้งตามใจปรารถนา !

หลังจบรายการท่องเที่ยว พาท่านกลับที่พัก โรงแรม L'ART Gimpo Hotel

หรือ เทียบเท่าระดับ 3 ดาว*** โรงแรมที่พักจะถูกเลือกโดยเกาหลี เนื่องจากเป็นราคาพิเศษ

DAY 5 เมืองหลวงกรุงโซล – สนามบินนานาชาติอินชอน ประเทศเกาหลีใต้ – สนามบินนานาชาติสุวรรณภูมิ ประเทศไทย

ส่งท้ายเกาหลี ช้อปสุขภาพ - แสงสี Aurora - ช้อปปิ้งของฝาก บินกลับไทย

รับประทานอาหารเช้า ที่ ห้องอาหารโรงแรม และ คืนห้องพัก

ศูนย์น้ำมันสนเข็มแดง ซึ่งผลิตจากใบสนเข็มแดงในประเทศเกาหลี เพื่อช่วยผู้ที่มีปัญหาเรื่องไขมันอุดตันในเส้นเลือดคลอเรสเตอรอลในเลือดสูง ไขข้อเสื่อม หรือ การไหลหมุนเวียนของเลือด เป็นต้น กว่าจะมาทำเป็นน้ำมันสนสกัดได้ 1 แคปซูล ต้องใช้ใบสนเข็มแดงประมาณ 2.7 ก.ก. แนะนำให้ทุกท่านเลือกซื้อเป็นของฝากสุขภาพเพื่อตัวท่านเองและคนที่ท่านรักหรือคนที่ท่านเคารพ เพราะเป็นสารอาหารธรรมชาติ ที่วิจัยจากโรงพยาบาลชั้นนำในเกาหลีแล้วว่า ไม่มีผลข้างเคียง

อาหารกลางวัน ลิ้มลองเมนูหมูไฟบลูโกกิ (บลู หมายถึง ไฟ และ โกกิ หมายถึง เนื้อสัตว์) ต้นกำเนิดอาหารชนิดนี้มาจากเมืองเพียงอันของประเทศเกาหลีเหนือ ตั้งแต่ครั้งสมัยอาณาจักรโกกูเรรียว โดยนำเนื้อหมูสไลด์หมักซอสคันจังและเครื่องปรุงรสต่างๆ เมื่อนำมาปรุงย่างคลุกคลิกบนกะทะ เมื่อปรุงสุกจะมีรสออกหวานนุ่ม ทานคู่กับข้าวสวย เครื่องเคียงต่างๆ

จุดเช็คอินแห่งใหม่ ! Aurora ออโรร่า คือถนนสายบันเทิงสุดล้ำยาวกว่า 150 เมตร รายล้อมไปด้วยจอ LED ความคมชัดสูง เสมือนจริงราวกับมีชีวิต บนผนังและเพดาน พาเราทะยานสู่โลกเหนือคำบรรยาย เดินเล่นไปตามทางเดิน สัมผัสประสบการณ์ เสมือนหนึ่งเดินอยู่กลางป่าวิเศษ ใต้ท้องฟ้าสีครามกว้างใหญ่ หรือ ดำดิ่งสู่ใต้ทะเลสีฟ้าใส ออโรร่า ชวนเราท่องเที่ยวไปทั่วทุกมุมของ

ยุโรปเหนือ ในโลกดิจิตอล ที่ยิ่งใหญ่ไม่เคยมีมาก่อน เตรียมพร้อมเปิดประตูสู่โลกแห่งจินตนาการอันน่าทึ่ง ณ Inspire Entertainment Resort (Aurora) รีสอร์ทสุดหรูครบวงจรที่ได้รับการขนานนามว่าเป็น "Mohegan INSPIRE" เป็นรีสอร์ทแบบครบวงจรที่ประกอบด้วยโรงแรม สวนน้ำ คาสิโน ร้านอาหาร และสิ่งอำนวยความสะดวกอื่นๆ อีกมากมาย

ศูนย์รวมของพื้นเมือง (ละลายเงินวอน) ก่อนอำลาเกาหลี แวะซื้อของฝากติดไม้ติดมือที่ศูนย์รวมของพื้นเมือง (ละลายเงินวอน) สาหร่ายหลากรูปแบบ หลากรสชาติ ขนมอร่อยต่างๆ ซีเรียลช็อคโก กาแฟ ขนมโสม ชาโสม เครื่องสำอางโสม หมอนสุขภาพ กิมจิ เป็บโปโร้ (ป๊อกกี้เกาหลี) ชินราเมง (มาม่าเกาหลี) ของใช้ในบ้าน ลูกบอลซักผ้า เครื่องใช้ไฟฟ้า ของที่ระลึก เป็นต้น

ได้เวลาสมควร ✈ เดินทางสู่ สนามบินนานาชาติอินชอน (ICN)
เพื่อเตรียมความพร้อมเช็คอิน เดินทางสู่ประเทศไทย โดยสายการบิน
Trinity Airways (TW), Jin Air (LJ), Jeju Air (7C), Eastar'Jet (ZE)
ใช้เวลาบินประมาณ 5.45 ชั่วโมง
ค่ำๆ เดินทางถึง สนามบินนานาชาติสุวรรณภูมิ (BKK) ประเทศไทย โดยสวัสดิภาพ

****

หมายเหตุ:

- การปรับเปลี่ยนโปรแกรม ราคา และเที่ยวบิน: โปรแกรมทัวร์สำหรับการท่องเที่ยว ราคา (ซึ่งอาจปรับตามภาษีสายการบิน เช่น ภาษีน้ำมัน/อื่นๆ อิงอัตรา ณ วันที่ 24.09.26) เที่ยวบิน และตารางบิน อาจเปลี่ยนแปลงหรือสับเปลี่ยนได้ตามความเหมาะสม โดยไม่จำเป็นต้องแจ้งล่วงหน้า ทั้งนี้ขึ้นอยู่กับสถานการณ์ท้องถิ่น สภาพอากาศเทศกาล ปัจจัยทางการเมือง สายการบิน การจราจร หรือเหตุการณ์นอกเหนือการควบคุม อย่างไรก็ตาม บริษัทฯจะคำนึงถึงประโยชน์และความปลอดภัยของทุกท่านเป็นสำคัญสูงสุดเสมอ
- รูปภาพประกอบ: ภาพทั้งหมดในโปรแกรมใช้เพื่อความเข้าใจและส่งเสริมการท่องเที่ยวเท่านั้น อาจไม่ตรงกับสภาพปัจจุบันเสมอไป
- ประกันการเดินทาง: ประกันการเดินทางที่จัดทำโดยบริษัทฯ คุ้มครองเฉพาะประกันอุบัติเหตุในการเดินทาง ไม่รวมประกันสุขภาพและโรคประจำตัว หากต้องการซื้อประกันสุขภาพเพิ่มเติม กรุณาสอบถามเจ้าหน้าที่ทัวร์ก่อนเดินทาง
- ความรับผิดชอบและเหตุสุดวิสัย: บริษัทฯจะไม่รับผิดชอบและไม่สามารถคืนค่าใช้จ่ายใดๆได้ หากเกิดเหตุสุดวิสัยหรือเหตุการณ์นอกเหนือการควบคุมของบริษัทฯ รวมถึงการถูกปฏิเสธเข้า/ออกเมือง หรือการไม่เข้าร่วมกิจกรรม/รับประทานอาหารบางมื้อ (โปรดดูรายละเอียดเพิ่มเติมในหัวข้อ 'ความรับผิดชอบและเหตุสุดวิสัย')
- บริการรถนำเที่ยว: จะบริหารเวลาตามความเหมาะสม (6-12 ชม./วัน) ตามกฎหมายแรงงาน หากใช้รถเกินเวลาที่กำหนด อาจมีค่าใช้จ่ายเพิ่มเติม หรือจำเป็นต้องเปลี่ยนรถใหม่ (โปรดดูรายละเอียดเพิ่มเติมในหัวข้อ 'รถนำเที่ยว')

รับประกันออกเดินทางเมื่อมีผู้ร่วมทริปตั้งแต่ 15 ท่านขึ้นไป พร้อมหัวหน้าทัวร์
ค่าทัวร์ไม่รวมค่าทิปมัคคุเทศก์ท้องถิ่นและพนักงานขับรถท้องถิ่น 1,800 บาท ต่อทริปต่อผู้เดินทาง
ราคาเด็กทารก: (อายุต่ำกว่า 24 เดือน ณ วันที่เดินทางไปและวันเดินทางกลับ) ราคาพิเศษ 7,000 บาท
ราคานี้สำหรับ ผู้ถือหนังสือเดินทางไทยเท่านั้น (สำหรับผู้ถือหนังสือเดินทางต่างชาติ +3,500 บาท)

Departure มีนาคม 2027 *(ที่นั่งจำกัดในแต่ละวัน จองและจ่ายก่อนได้สิทธิก่อน จองหลัง อาจต้องเพิ่มค่าตั๋ว)*

เช็คอิน	วันออกเดินทาง			วันเดินทางกลับ			ราคา/ท่าน(บาท)	ห้องเดี่ยว+	หมายเหตุ
วันศุกร์	05	มีนาคม	27	09	มีนาคม	27	21,900	5,900	
วันศุกร์	12	มีนาคม	27	16	มีนาคม	27	21,900	5,900	
วันศุกร์	19	มีนาคม	27	23	มีนาคม	27	21,900	5,900	
วันศุกร์	26	มีนาคม	27	30	มีนาคม	27	21,900	5,900	

Departure เมษายน 2027 *(ที่นั่งจำกัดในแต่ละวัน จองและจ่ายก่อนได้สิทธิก่อน จองหลัง อาจต้องเพิ่มค่าตั๋ว)*

เช็คอิน	วันออกเดินทาง			วันเดินทางกลับ			ราคา/ท่าน(บาท)	ห้องเดี่ยว+	หมายเหตุ
วันศุกร์	02	เมษายน	27	06	เมษายน	27	24,900	5,900	วันหยุด
วันศุกร์	09	เมษายน	27	13	เมษายน	27	27,900	5,900	วันสงกรานต์
วันเสาร์	10	เมษายน	27	14	เมษายน	27	27,900	5,900	วันสงกรานต์
วันอาทิตย์	11	เมษายน	27	15	เมษายน	27	27,900	5,900	วันสงกรานต์
วันศุกร์	16	เมษายน	27	20	เมษายน	27	23,900	5,900	
วันศุกร์	23	เมษายน	27	27	เมษายน	27	23,900	5,900	
วันศุกร์	30	เมษายน	27	04	พฤษภาคม	27	25,900	5,900	วันหยุด

Departure พฤษภาคม 2027 *(ที่นั่งจำกัดในแต่ละวัน จองและจ่ายก่อนได้สิทธิก่อน จองหลัง อาจต้องเพิ่มค่าตั๋ว)*

เช็คอิน	วันออกเดินทาง			วันเดินทางกลับ			ราคา/ท่าน(บาท)	ห้องเดี่ยว+	หมายเหตุ
วันศุกร์	07	พฤษภาคม	27	07	พฤษภาคม	27	21,900	5,900	
วันศุกร์	14	พฤษภาคม	27	14	พฤษภาคม	27	21,900	5,900	
วันศุกร์	21	พฤษภาคม	27	21	พฤษภาคม	27	21,900	5,900	
วันศุกร์	28	พฤษภาคม	27	01	มิถุนายน	27	21,900	5,900	

Departure มิถุนายน 2027 *(ที่นั่งจำกัดในแต่ละวัน จองและจ่ายก่อนได้สิทธิก่อน จองหลัง อาจต้องเพิ่มค่าตั๋ว)*

เช็คอิน	วันออกเดินทาง			วันเดินทางกลับ			ราคา/ท่าน(บาท)	ห้องเดี่ยว+	หมายเหตุ
วันศุกร์	04	มิถุนายน	27	08	มิถุนายน	27	21,900	5,900	
วันศุกร์	11	มิถุนายน	27	15	มิถุนายน	27	21,900	5,900	
วันศุกร์	18	มิถุนายน	27	22	มิถุนายน	27	21,900	5,900	
วันศุกร์	25	มิถุนายน	27	29	มิถุนายน	27	21,900	5,900	

ข้อกำหนดและเงื่อนไขการเดินทางและบริการทัวร์เกาหลี

- **โปรแกรมจอยหน้าร้าน/ตัดกรุ๊ปส่วนตัว:** มีค่าใช้จ่ายเพิ่มเติม 3,000-7,000 บาทต่อท่าน โปรดสอบถามรายละเอียด
- **กรณีจำนวนผู้เดินทางต่ำกว่ากำหนด:** หากจำนวนผู้เดินทางไม่ถึงเกณฑ์ที่กำหนด บริษัทฯ อาจมีการเปลี่ยนแปลงราคา หรืออาจพิจารณายกเลิกการเดินทาง อย่างไรก็ตาม หากผู้เดินทางทุกท่านยินดีชำระค่าบริการเพิ่มเพื่อให้คณะเดินทางได้ ทางบริษัทฯ ยินดีประสานงาน
- **หมายเหตุสำคัญ** ***เพื่อให้ได้รับการสนับสนุนส่งเสริมการท่องเที่ยว*** จึงขอประชาสัมพันธ์และขอเรียนให้ลูกค้าทุกท่านทราบว่า ทุกท่านต้องเข้าเยี่ยมชมร้านค้าสินค้าพื้นเมืองเกาหลีที่ได้รับการจดทะเบียนถูกต้องตามกฎหมายสาธารณรัฐเกาหลี ***เพื่อรับฟังและเลือกซื้อสินค้าที่ชื่นชอบเป็นเวลา 60 นาทีต่อร้านค้าพื้นเมือง*** อาทิเช่น ศูนย์โสมเกาหลี ศูนย์น้ำมันสน ศูนย์เครื่องสำอางเวชสำอาง เป็นต้น
- **ปกติผู้จัดจะส่งใบนัดหมายเตรียมตัวการเดินทาง ก่อนการเดินทางอย่างน้อยประมาณ 5-7 วัน**

อัตราค่าบริการนี้รวม

1. ตั๋วเครื่องบินไปกลับชั้นประหยัด + น้ำหนักสัมภาระ (ตั๋วหมู่คณะ)
2. โรงแรมที่พัก
3. อาหารเช้า อาหารกลางวัน อาหารเย็นหรือค่ำ ตามที่ระบุไว้ในรายการ
4. ค่ารถนำเที่ยวตลอดเส้นทางตามที่ระบุในรายการ
5. ค่าเข้าสถานที่ท่องเที่ยว
6. ค่ามัคคุเทศก์ท้องถิ่น / หัวหน้าทัวร์นำเที่ยวคนไทย (ตามเงื่อนไข) คอยดูแลอำนวยความสะดวกทุกท่านตลอดการเดินทาง
7. ประกันภัยการเดินทาง ตามเงื่อนไขกรมธรรม์คุ้มครองอุบัติเหตุ 1 ล้านบาท และค่ารักษาพยาบาล 5 แสนบาท รวมถึงอาหารเป็นพิษ

อัตราค่าบริการไม่รวม

1. ค่าใช้จ่ายอื่นๆ ที่นอกเหนือจากรายการระบุ อาทิเช่น ค่าอาหารเครื่องดื่ม นอกเหนือจากรายการ ค่าซักรีด ค่าโทรศัพท์ รูมเซอร์วิส มินิบาร์ ทีวีช่องพิเศษ ค่าทำหนังสือเดินทาง ค่าพาสปอร์ตต่างด้าว ค่าพนักงานยกกระเป๋าที่โรงแรม เป็นต้น
2. **ค่าธรรมเนียมการลงทะเบียน K-ETA (Korea Electronic Travel Authorization)** สำหรับผู้ถือหนังสือเดินทางไทยเล่มสีแดงทั่วไป จำเป็นต้องลงทะเบียนแจ้งความประสงค์เข้าประเทศเกาหลีล่วงหน้าผ่านระบบ K-ETA *ยกเว้นผู้ถือหนังสือเดินทางราชการ ผู้ที่มีอายุ 17 ปีหรือต่ำกว่า และอายุ 65 ปีขึ้นไป* (**บริษัทฯ สามารถให้บริการลงทะเบียนได้ มีค่าธรรมเนียม 590 บาท/ครั้ง** โดยค่าบริการนี้ไม่สามารถคืนเงินได้ไม่ว่าผลการลงทะเบียนจะผ่านหรือไม่ก็ตาม)
3. ค่า Vat 7% และ ค่าภาษีหัก ณ ที่จ่าย 3%
4. **ค่าทิปมัคคุเทศก์ท้องถิ่นและพนักงานขับรถท้องถิ่น**
5. **ทิปหัวหน้าทัวร์แล้วแต่ความพึงพอใจของลูกค้า (มาตรฐาน 100 บาท/ท่าน/วัน)**
6. ค่าประกันภัยธรรมชาติ และประกันชีวิตส่วนตัว และประกันสุขภาพ (หากต้องการ)
7. ค่าอาหารสำหรับท่านที่ทานเจ มังสวิรัติ และ/หรืออาหารสำหรับมุสลิม (อาจมีค่าใช้จ่ายเพิ่มเติม)
8. ค่าสัมภาระที่หนักเกินและ/หรือมีขนาดเกินกว่าที่สายการบินกำหนด
9. **ค่าบริการเรียกเก็บเพิ่มเติมในกรณีแยกตัวจากคณะ USD 80 ต่อท่านต่อวัน หากไม่แจ้งล่วงหน้า**

การจองทัวร์ และการชำระเงิน

มัดจำท่านละ	ปกติชำระมัดจำ 5,000 บาท ภายใน 2 วัน (48 ชั่วโมง) หลังจากส่งเอกสารการจอง (กรณีช่วงวันหยุด/เทศกาล ชำระมัดจำ 10,000 บาท กรณีราคาพิเศษ/โปรโมชั่น ขอเก็บค่าทัวร์เต็มจำนวน ภายใน 2 วัน หรือ ภายใน 48 ชั่วโมง) • กรุณาส่งรายละเอียดการติดต่อ (ชื่อผู้ติดต่อ, เบอร์มือถือ, อีเมล, Line ID) และข้อมูลของผู้เดินทางทุกคน (ชื่อ-นามสกุล, เบอร์มือถือ, สำเนาหนังสือเดินทาง) ให้กับเจ้าหน้าที่ตามช่องทางที่แจ้ง เพื่อทำการจอง • เมื่อเจ้าหน้าที่ได้รับข้อมูลและยืนยันการชำระเงินมัดจำแล้ว จะดำเนินการจองส่วนเกี่ยวข้องต่างๆ (ไม่สามารถปรับเปลี่ยนชื่อ-นามสกุล หรือผู้เดินทางได้)
ชำระส่วนที่เหลือ	ชำระส่วนที่เหลือทั้งหมด **พร้อมค่าทิปมัคคุเทศก์ท้องถิ่นและพนักงานขับรถท้องถิ่น** ก่อนวันเดินทางอย่างน้อย 30 วัน
กรณีจองน้อยกว่า 30 วัน	บริษัทฯ ขอสงวนสิทธิ์เก็บค่าทัวร์เต็มจำนวน
ยกเลิกที่นั่งอัตโนมัติ	หากไม่ชำระมัดจำ หรือชำระไม่ครบตามกำหนด ถือว่าท่านยกเลิกการเดินทางโดยอัตโนมัติ และบริษัทฯ ขออนุญาตตัดที่นั่งให้ลูกค้าท่านอื่น
หลักฐานการโอนเงิน	โปรดส่งสำเนาการโอนเงินแต่ละส่วนมาทางอีเมลของบริษัทฯ เท่านั้น

เงื่อนไขการยกเลิกการจอง

- **ยกเลิกก่อน 30 วันขึ้นไป (ยกเว้นช่วงวันหยุด/เทศกาล):** คืนเงินค่าทัวร์หลังหักค่าใช้จ่ายที่เกิดขึ้นจริง
- **ยกเลิกก่อน 45 วัน (กรณีเดินทางตรงกับวันหยุดนักขัตฤกษ์ หรือวันหยุดเทศกาล):** ต้องยกเลิกก่อนการเดินทาง 45 วัน
- **ยกเลิก 15-29 วัน:** คืนเงิน 50% ของค่าทัวร์ หรือหักค่าใช้จ่ายตามจริง เช่น ค่ามัดจำตั๋วเครื่องบิน โรงแรม และค่าใช้จ่ายจำเป็นอื่นๆ
- **ยกเลิกน้อยกว่า 15 วัน:** บริษัทฯ ขอสงวนสิทธิ์เก็บเงินค่าทัวร์ทั้งหมด ไม่ว่ากรณีใดๆ ทั้งสิ้น
- **กรณีวันหยุดยาวต่อเนื่องหรือราคาโปรโมชั่น/ซื้อขาด:** บริษัทฯ ขอสงวนสิทธิ์ในการเรียกเก็บค่าทัวร์เต็มจำนวนทุกกรณี อย่างไรก็ตาม ท่านสามารถเปลี่ยนชื่อผู้เดินทางได้ โดยมีเงื่อนไขดังนี้:
  - ***แจ้งเปลี่ยนชื่อล่วงหน้า:*** ต้องแจ้งเป็นลายลักษณ์อักษรทางอีเมลให้เจ้าหน้าที่ทราบล่วงหน้าอย่างน้อย 25 วันก่อนวันเดินทาง
  - ***ค่าใช้จ่ายเพิ่มเติม:*** หากแจ้งหลังจากเจ้าหน้าที่ออกเอกสารที่เกี่ยวข้องแล้ว บริษัทฯ ขอสงวนสิทธิ์ในการเรียกเก็บค่าใช้จ่ายจริงที่เกิดขึ้นทั้งหมด ซึ่งจะขึ้นอยู่กับช่วงวันเดินทางและกระบวนการของแต่ละคณะเป็นสำคัญ
- **การยกเลิกที่ไม่ได้เกิดจากความผิดบริษัทฯ:** หากมีการยกเลิกการเดินทางที่ไม่ได้เกิดจากความผิดของบริษัทฯ (เช่น สถานทูตปฏิเสธวีซ่า ตม. ไม่อนุญาตให้ออก/เข้าประเทศ เหตุสุดวิสัย) บริษัทฯ ขอสงวนสิทธิ์ไม่รับผิดชอบและไม่คืนค่าทัวร์ใดๆ
- **กรณีราคาโปรโมชั่น/ซื้อขาด:** เนื่องจากเป็นราคาโปรโมชั่น และซื้อขาดแบบมีเงื่อนไขกับสายการบินและผู้จัดปลายทางเกาหลี จึงไม่มีการคืนเงินมัดจำหรือค่าบริการทั้งหมดไม่ว่ากรณีใดๆ
- **การขอคืนเงิน:** ผู้มีชื่อในเอกสารการจองจะต้องส่งอีเมล หรือเดินทางมาเซ็นเอกสารการขอรับเงินคืนที่ทำการของผู้จัด โดยแนบหนังสือมอบอำนาจ (ถ้ามี) หลักฐานการชำระเงิน และหน้าสมุดบัญชีธนาคารให้ครบถ้วน

เงื่อนไขการบริการระหว่างการเดินทาง

ตั๋วเครื่องบินหมู่คณะ

- **การสำรองที่นั่ง:** เพื่อให้การสำรองที่นั่งเป็นไปอย่างถูกต้อง ***กรุณาส่งสำเนาหนังสือเดินทาง*** (Passport) ที่ชัดเจน พร้อมเช็นรับรองเอกสาร (ข้อมูลที่ต้องการ คือ คำนำหน้าชื่อ ชื่อ-นามสกุล วันเดือนปีเกิด เลขที่พาสปอร์ต และวันหมดอายุ)
- **ข้อผิดพลาดชื่อ:** หากไม่ส่งข้อมูลครบถ้วน และเกิดการออกชื่อ-นามสกุลผิดพลาด ผู้เดินทางรจะต้องรับผิดชอบค่าใช้จ่ายใหม่ทั้งหมด
- **การแก้ไขชื่อ:** สายการบินไม่มีระบบเสียค่าใช้จ่ายเพื่อแก้ไขตัวสะกด คำนำหน้าชื่อ/ชื่อ/นามสกุล หรือการเปลี่ยนชื่อผู้เดินทาง
- **การเลือกที่นั่ง:** การจัดที่นั่งเป็นไปตาม ***ระบบสุ่มของสายการบิน*** จึงไม่สามารถล็อกที่นั่งหรือเลือกแถวที่นั่งได้ ผู้เดินทางอาจไม่ได้นั่งติดกัน
- **สัมภาระ:** รับสิทธิ์น้ำหนักกระเป๋าสำหรับ ***สัมภาระใต้ท้องเครื่อง และสัมภาระถือขึ้นเครื่อง*** ตามขนาดและจำนวนที่สายการบินกำหนด
- **ตั๋วราคาพิเศษ:** ไม่สามารถสะสมไมล์ได้ ไม่สามารถเลื่อนวันเดินทาง คืนเงิน หรือเปลี่ยนชื่อผู้เดินทางได้ หากผู้เดินทาง ถูกปฏิเสธการออกนอกประเทศไทย หรือเข้าประเทศปลายทาง ไม่ว่าจากเจ้าหน้าที่แรงงานไทย, ตม.ไทย หรือ ตม.ปลายทาง ทางผู้จัดและสายการบิน จะไม่รับผิดชอบค่าใช้จ่ายใดๆ ที่เกิดขึ้น รวมถึงค่าปรับที่ประเทศนั้นๆ เรียกเก็บ ผู้เดินทางจะต้องรับผิดชอบค่าใช้จ่ายในการเดินทางกลับประเทศไทยเอง หรือต้องซื้อตั๋วใบใหม่ (ขึ้นอยู่กับการพิจารณาของเจ้าหน้าที่และสายการบินซึ่งผู้จัดไม่สามารถแทรกแซงได้)
- **เที่ยวบินภายในประเทศ (สำหรับเชื่อมต่อ):** หากท่านจำเป็นต้องซื้อตั๋วเครื่องบินภายในประเทศเพื่อเชื่อมต่อกับเที่ยวบินระหว่างประเทศ โปรดเลือกซื้อบัตรโดยสารประเภทที่สามารถเลื่อนวันและเวลาได้ เพื่อป้องกันปัญหาที่อาจเกิดขึ้นจากเที่ยวบินล่าช้า
- **เวลาเช็คอิน:** เคาน์เตอร์เช็คอินเปิดให้บริการ 3 ชั่วโมงก่อนเวลาเครื่องออก และปิด 90 นาทีก่อนเวลาเครื่องออก ผู้เดินทางต้องดำเนินการให้เรียบร้อยภายในเวลาที่กำหนด หากไม่ดำเนินการให้ทันเวลา สายการบินสงวนสิทธิ์ปฏิเสธการเดินทางโดยไม่มีการคืนเงิน
- **สิทธิ์สายการบินปฏิเสธการเดินทาง:** สายการบินอาจปฏิเสธการเดินทางหาก ไม่แสดงตน/ยืนยันตัวตน แสดงเอกสารไม่ครบถ้วน/ไม่ถูกต้อง ไม่มีวีซ่า/เอกสารจำเป็น มีอาการเมาสุรา/เป็นอันตรายทางการแพทย์ หรือก่อความวุ่นวาย/ดูหมิ่นพนักงาน

โรงแรมและห้องพัก

- **การจัดสรรห้องพัก:** ที่พักเป็นโรงแรมตามรายการที่ระบุ หรือเทียบเท่า พักห้องละ 2-3 ท่าน พร้อมรวมอาหารเช้า ณ โรงแรม (สำหรับผู้เดินทาง 3 ท่านต่อห้อง: โรงแรมอาจไม่มีบริการเตียงเสริม การจัดสรรห้องพัก 3 ท่านอาจเป็นไปในรูปแบบห้องที่ครอบครัว หรืออาจจะต้องชำระค่าซื้อเพิ่มห้องเดี่ยว)
- **การันตีห้องพัก:** บริษัทฯ ไม่สามารถรับประกันการได้ห้องพักตามความประสงค์เฉพาะ (เช่น ห้องชั้นสูง ห้องพักเตียงใหญ่)
- **มาตรฐานโรงแรม:** มาตรฐานโรงแรมอาจแตกต่างจากมาตรฐานสากล การระบุระดับดาวเป็นการรับรองตามมาตรฐานการท่องเที่ยวเกาหลี ***ในช่วงเทศกาล กิจกรรมพิเศษ หรืองานระดับเมือง/ประเทศ/นานาชาติ*** (เช่น Korean Vacation, Trade Fair, Convention, Festival, Conference, Expo) บริษัทฯ สงวนสิทธิ์ในการปรับเปลี่ยนโรงแรมเป็นเมืองใกล้เคียงโดยยึดมาตรฐานคุณภาพเดิม
- **รูปแบบห้องพัก:** รูปแบบห้องพักและสไตล์การตกแต่งอาจแตกต่างกันไปในแต่ละห้อง ห้องพักเดี่ยว (Single: เตียงเล็กมาตรฐาน 1 เตียง), ห้องคู่ (Twin: เตียงเล็กมาตรฐาน 2 เตียง / Double: เตียงใหญ่มาตรฐาน 1 เตียง) ห้องพักมีขนาดกะทัดรัด (บางแห่ง) มีหรือไม่มีอ่างอาบน้ำ ปกติบริการน้ำดื่มฟรี (1-2 ขวด) ในห้องพัก อาจมีบริการกาต้มน้ำ+ชา/กาแฟฟรี
- **พนักงานยกกระเป๋า:** บริษัทฯ ไม่ได้จัดให้ เพื่อป้องกันการสูญหายและเพิ่มความรวดเร็วในการเข้าห้องพัก

อาหาร

- **เมนูอาหาร:** สงวนสิทธิ์ในการสลับมื้อหรือเปลี่ยนแปลงเมนูตามสถานการณ์ (เช่น เวลาเที่ยวบิน การจราจร วันปิดทำการร้าน)
- **ประเภทอาหาร:** โดยปกติจะบริการเป็นหมูหรือไก่ หรือมื้อพิเศษตามรายการ อาหารเกาหลีเป็นอาหารทานเน้นโภชนาการและสุขภาพ วัฒนธรรมการรับประทานอาหารของเกาหลี มักนิยมเป็นอาหารชนิดเดียว ทานแบบ 1 ชุด สำหรับ 1 ท่าน หรือ 1 ชุด สำหรับ 2-4 ท่าน พร้อมเครื่องเคียงแบบต่างๆ น้ำดื่มฟรี
- **ข้อจำกัดทางอาหาร/ศาสนา:** หากมีข้อจำกัด (เช่น ทานเจ, มังสวิรัติ, หรืออาหารสำหรับมุสลิม) ท่านอาจต้องชำระเพิ่มเติม หรือเตรียมอาหารส่วนตัวไป กรุณารอจนกว่าทางร้านอาหารเสิร์ฟอาหารคณะให้เรียบร้อยก่อน จึงจะสามารถเสิร์ฟอาหารพิเศษให้ท่านได้ในภายหลัง
- **เครื่องดื่มในร้านอาหาร:** การนำเครื่องดื่ม (แอลกอฮอล์/ไม่แอลกอฮอล์) เข้าร้านอาหาร อาจมีค่าบริการ/ค่าเปิดขวด

รถนำเที่ยว

รถที่ให้บริการจะมีขนาดที่เหมาะสมกับจำนวนผู้เดินทาง เพื่อนำท่านท่องเที่ยวตลอดเส้นทางตามที่ระบุในรายการ โดยจะให้บริการวันละ 6-12 ชั่วโมง มัคคุเทศก์ท้องถิ่น/หัวหน้าทัวร์และคนขับจะเป็นผู้บริหารเวลาตามความเหมาะสม ทั้งนี้ขึ้นอยู่กับสภาพการจราจรในวันเดินทางนั้นๆ เป็นหลัก จึงขอสงวนสิทธิ์ในการปรับเปลี่ยนเวลาท่องเที่ยวตามสถานที่ในโปรแกรมการเดินทาง หากมีการใช้รถเกินจากเวลาที่กำหนด อาจมีค่าใช้จ่ายเพิ่มเติม หรือมีความจำเป็นต้องเปลี่ยนรถใหม่ ซึ่งลูกค้าอาจต้องรอรถใหม่มาสลับเปลี่ยน

ประกันภัยและสุขภาพ

- **วงเงินคุ้มครอง:** สูงกว่า พ.ร.บ. การท่องเที่ยวกำหนด ด้วยวงเงิน 1 ล้านบาท (ค่ารักษาพยาบาล 5 แสนบาท) รวมอาหารเป็นพิษ (ตามเงื่อนไขกรมธรรม์ของบริษัทประกันวินาศภัย)
  - ***ผู้มีอายุ 1-15 ปี หรือ 75-85 ปี ความคุ้มครองเหลือ 50% | ผู้มีอายุต่ำกว่า 1 ปี หรือเกิน 85 ปี ไม่คุ้มครอง***
  - ข้อยกเว้น: ไม่คุ้มครองโรคประจำตัว, การถูกฆาตกรรม หรือการถูกทำร้าย
- **ค่ารักษาพยาบาล:** การเบิกค่ารักษาพยาบาลต้องมีใบเสร็จและเอกสารรับรองทางการแพทย์จากหน่วยงานที่เกี่ยวข้อง
- **ประกันภัยเพิ่มเติม:** แนะนำให้ซื้อประกันภัยการเดินทางและสุขภาพเพิ่มเติม เพื่อความคุ้มครองกรณีบาดเจ็บ เจ็บป่วย เที่ยวบินยกเลิก/ลดจำนวนวัน/ยกเลิกเดินทาง กระเป๋าล่าช้า/เสียหาย/ หนังสือเดินทางสูญหาย หรือ ทีมแพทย์ฉุกเฉิน
- **สุขภาพ/การเจ็บป่วย:** ผู้ทุพพลภาพ/มีปัญหาสุขภาพ/สตรีมีครรภ์ โปรดแจ้งผู้จัดก่อนซื้อทัวร์ เพื่อตรวจสอบข้อจำกัดกับสายการบินและผู้ให้บริการ
- **ค่าใช้จ่ายด้านสุขภาพ/กักตัวเพิ่มเติม:** หากหน่วยงานรัฐบาลมีการปรับเปลี่ยนข้อกำหนด ผู้เดินทางจะต้องรับผิดชอบค่าใช้จ่ายส่วนเกินเอง

ข้อกำหนดและนโยบายทั่วไป

- **วัตถุประสงค์และการเข้าร่วมโปรแกรมทัวร์:** ราคาทัวร์นี้สงวนสิทธิ์สำหรับผู้เดินทางที่มีวัตถุประสงค์เพื่อการท่องเที่ยวโดยสุจริตเท่านั้น และโปรแกรมทัวร์นี้จัดขึ้นสำหรับผู้ที่ประสงค์จะเข้าร่วมกิจกรรมตามรายการที่ระบุไว้ทุกวัน หากท่านมีวัตถุประสงค์อื่นใดที่ไม่ใช่การท่องเที่ยว หรือมีความประสงค์จะลักลอบเข้าประเทศเกาหลีใต้เพื่อทำงาน บริษัทฯ ขอสงวนสิทธิ์ไม่รับการเข้าร่วมโปรแกรม **ทั้งนี้ หากท่านไม่สามารถร่วมกิจกรรมบางส่วน (ยกเว้นกิจกรรมที่ทำหลังรายการทัวร์สิ้นสุดในแต่ละวัน)** หรือต้องการแยกตัวจากคณะเพื่อท่องเที่ยวเองในวันที่มีกิจกรรมตามโปรแกรม ท่านจำเป็นต้องแจ้งความประสงค์ให้ผู้จัดทราบก่อนการซื้อทัวร์ หากท่านไม่แจ้งและปรากฏว่าไม่เข้าร่วมกิจกรรมบางส่วน บริษัทฯ ขอสงวนสิทธิ์ในการเรียกเก็บค่าดำเนินการแยกท่องเที่ยวเองวันละ USD 80 ต่อท่าน
- **กลุ่มลูกค้าพิเศษ:** บริษัทฯ ขอสงวนสิทธิ์ในการพิจารณาการรับหรือไม่รับผู้เดินทางที่ใช้รถเข็น มีโรคประจำตัวบางอย่าง มีอายุครรภ์มาก มีเด็กทารกอายุ 1-2 ปี มีความพิการ หรือเป็นพระภิกษุ/นักบวช ทั้งนี้ ท่านต้องแจ้งให้ผู้จัดทราบก่อนการซื้อทัวร์ เพื่อหาข้อตกลงร่วมกัน โดยบริษัทฯ คำนึงถึงความปลอดภัยและความสุขของคณะผู้เดินทางเป็นสำคัญ
- **ความประพฤติ:** หากผู้จัดหรือตัวแทนในประเทศที่เดินทาง เห็นว่าผู้โดยสารประพฤติตนที่อาจก่อให้เกิดอันตรายต่อผู้เดินทางอื่นหรือทรัพย์สิน ขัดขวางการปฏิบัติหน้าที่ของเจ้าหน้าที่ หรือไม่ปฏิบัติตามคำชี้แจง ทางผู้จัดอาจใช้มาตรการที่เห็นสมควร (รวมถึงการยับยั้งและปฏิเสธการให้บริการ)
- **การช้อปปิ้ง:**การเลือกซื้อของของนักท่องเที่ยวเป็นส่วนหนึ่งของการท่องเที่ยว โดยโปรแกรมทัวร์อาจมีการพาไปช้อปปิ้งยังสถานที่ต่างๆ การเลือกซื้อของทุกอย่างเป็นเรื่องการตัดสินใจส่วนตัวเสมอ และทางผู้จัดขอสงวนสิทธิ์ไม่รับผิดชอบทุกการซื้อของท่าน
- **สัมภาระของลูกค้า:** ผู้เดินทางต้องรับผิดชอบดูแลสัมภาระและทรัพย์สินส่วนตัวทุกชิ้นตลอดการเดินทาง บริษัทฯ ขอสงวนสิทธิ์ไม่รับผิดชอบต่อความเสียหาย สูญหาย ล่าช้า หรืออุบัติเหตุใดๆ ที่เกิดขึ้นกับสัมภาระและทรัพย์สินของผู้เดินทาง ไม่ว่าในกรณีใดๆ ทั้งสิ้น แม้ว่าคนขับรถ มัคคุเทศก์ หรือหัวหน้าทัวร์จะพยายามดูแลและอำนวยความสะดวกอย่างเต็มที่แล้วก็ตาม จึงขอแนะนำให้ผู้เดินทางพิจารณาซื้อประกันภัยการเดินทางเพิ่มเติมที่ครอบคลุมความคุ้มครองด้านสัมภาระและทรัพย์สินส่วนตัว เพื่อประโยชน์สูงสุดของท่าน
- **อำนาจมัคคุเทศก์/ตัวแทน:** ไม่มีอำนาจในการให้คำมั่นสัญญาใดๆ แทนบริษัทฯ เว้นแต่ได้รับการอนุมัติเป็นลายลักษณ์อักษร
- **ความรับผิดชอบและเหตุสุดวิสัย:** บริษัทฯ ขอสงวนสิทธิ์ปฏิเสธความรับผิดชอบและไม่สามารถคืนค่าใช้จ่ายใดๆ ได้ ในกรณีที่เกิดเหตุสุดวิสัย หรือเหตุการณ์ที่อยู่นอกเหนือการควบคุมของบริษัทฯ หรือเกิดจากความผิดพลาดของสายการบิน รวมถึงตัวแทนหรือหน่วยงานที่เกี่ยวข้อง ซึ่งเป็นไปตามเงื่อนไขและข้อจำกัดความรับผิดชอบของผู้ให้บริการนั้นๆ โดยเหตุการณ์ดังกล่าวรวมถึงแต่ไม่จำกัดเพียง ความล่าช้า การยกเลิก การยุบรวมเที่ยวบิน หรือการเปลี่ยนแปลงตารางการเดินทาง ของสายการบินหรือบริษัทขนส่งอื่นๆ ความสูญหายหรือเสียหายของสัมภาระ อุบัติภัยทางธรรมชาติ การประท้วง การจลาจล การนัดหยุดงาน หรือการปฏิวัติ การถูกปฏิเสธไม่ให้ออกและเข้าเมือง จากเจ้าหน้าที่ตรวจคนเข้าเมืองและเจ้าหน้าที่กรมแรงงานทั้งในประเทศไทยและต่างประเทศ, ตลอดจน ค่าเสียหายที่เกิดกับชีวิต ร่างกาย การเจ็บป่วย การถูกทำร้าย ความตาย อุบัติเหตุต่างๆ และการสูญหายในทรัพย์สินหรืออื่นๆ ที่เกิดขึ้นทั้งทางตรงหรือทางอ้อม ซึ่งผู้เดินทางไม่สามารถเรียกร้องค่าเสียหายใดๆ ได้ ไม่ว่าจะเป็นค่าเสียเวลา ค่าเสียโอกาส ค่าเสียความรู้สึก หรือค่าใช้จ่ายที่บริษัทฯ ได้ชำระไปแล้ว ทั้งนี้ ผู้จัดจะดำเนินการอย่างสุดความสามารถเพื่อประสานงานให้เกิดประโยชน์สูงสุดแก่ลูกค้า แต่จะไม่มีการคืนเงินในกรณีดังกล่าว
- **การยกเลิกทัวร์โดยผู้จัด:** ในกรณีที่เกิดเหตุใดๆ จนทำให้คณะทัวร์ไม่สามารถออกเดินทางได้ เช่น ลูกค้ากลุ่มใหญ่ยกเลิกการเดินทางกะทันหัน ทางสายการบินเรียกที่นั่งคืนด้วยเหตุผลของสายการบิน ฯลฯ ทางผู้จัดจะพยายามหาโปรแกรมอื่นในราคาและช่วงเวลาใกล้เคียงกันทดแทน ขอให้ลูกค้าตระหนักดีว่าเหตุการณ์ดังกล่าวถือเป็นเหตุสุดวิสัยและเชื่อมั่นว่าผู้จัดได้พยายามอย่างสุดความสามารถโดยลูกค้าจะไม่ยกเหตุข้อนี้มาเป็นข้อเรียกร้องใดๆ กับบริษัทฯหากลูกค้าประสงค์รับเงินคืน ทางบริษัทฯ ยินดีคืนเงิน
- ·**การยอมรับเงื่อนไข:** การชำระเงินมัดจำหรือค่าบริการเต็มจำนวน ถือเป็นการยืนยันว่าท่านได้รับทราบและยอมรับในเงื่อนไขการให้บริการทั้งหมดที่ระบุในรายการทัวร์นี้ **โปรดอ่านเงื่อนไขการเดินทางและรายการทัวร์อย่างละเอียดทุกข้ออย่างถ่องแท้และครบถ้วน เพื่อประโยชน์ของท่านเองในกรณีมีข้อพิพาท ให้ถือคำตัดสินของผู้จัดเป็นที่สิ้นสุด**
- **ภาพประกอบ:** ภาพที่ใช้เป็นภาพประกอบความเข้าใจและส่งเสริมการท่องเที่ยวเท่านั้น
- **เวลาทำการ: การติดต่อประสานงานใดๆ ด้วยเอกสาร เช่น อีเมล จะดำเนินการในวันทำการของบริษัทฯ เท่านั้น ได้แก่ วันจันทร์ - วันศุกร์ เวลา 09:00 - 17:00 น. สำหรับการติดต่อที่ส่งนอกเหนือจากเวลาดังกล่าว หรือในวันหยุดนักขัตฤกษ์ที่รัฐบาลประกาศ (ซึ่งถือเป็นวันหยุดทำการ) จะได้รับการดำเนินการในวันทำการถัดไป**

เอกสารการเดินทาง

- **ผู้ถือหนังสือเดินทางประเทศไทย:** เล่มสีแดงทั่วไป หรือหนังสือเดินทางข้าราชการไทย ไม่ต้องยื่นขอวีซ่าก่อนออกเดินทาง ฟรีวีซ่าท่องเที่ยวในเกาหลีได้ 90 วัน **ผู้เดินทางอายุไม่ถึง 18 ปี** หากไม่ได้เดินทางกับบิดามารดา ต้องมีจดหมายยินยอมให้บุตรเดินทางไปต่างประเทศจากบิดาหรือมารดา
- สภาพหนังสือเดินทาง: ต้องมีอายุมากกว่า 6 เดือน ณ วันเดินทาง (มีหน้าว่างอย่างน้อย 2 หน้าเต็ม) และอยู่ในสภาพดี (ไม่ชำรุด)
- **ค่าวีซ่าสำหรับชาวต่างชาติ:** สำหรับผู้ถือพาสปอร์ตต่างด้าว หรือชาวต่างชาติ (บางประเทศ) ที่มี Visa และ Work Permit พำนักในประเทศไทย จะต้องเตรียมเอกสารและยื่นขอวีซ่าตามที่สถานทูตเกาหลีกำหนด ผู้จัดสามารถช่วยดำเนินการยื่นวีซ่าให้ได้ โดยมีค่าใช้จ่ายแยกต่างหาก ต้องดำเนินการ Re-Entry VISA ก่อนออกนอกราชอาณาจักรไทยทุกครั้ง
- **คดีความ:** หากมีคดีความที่ไม่อนุญาตให้ออกนอกประเทศได้ หากไม่สามารถเดินทางได้ บริษัทฯ จะไม่รับผิดชอบ

K-ETA (Korea Electronic Travel Authorization) เพื่อให้การเดินทางเข้าประเทศเกาหลีใต้เป็นไปอย่างราบรื่น ผู้เดินทางจำเป็นต้องทำความเข้าใจและปฏิบัติตามเงื่อนไขเกี่ยวกับ K-ETA ดังต่อไปนี้

1. K-ETA คืออะไรและใครต้องลงทะเบียน

- ผู้ถือหนังสือเดินทางประเทศไทยเล่มสีแดงทั่วไป **จำเป็นต้องลงทะเบียนแจ้งความประสงค์เข้าประเทศเกาหลีล่วงหน้าผ่านระบบ K-ETA**
- ผู้ที่ได้รับการยกเว้น K-ETA ได้แก่ ผู้ถือหนังสือเดินทางราชการ, ผู้ที่มีอายุ 17 ปีหรือต่ำกว่า และผู้ที่มีอายุ 65 ปีขึ้นไป
- **สำคัญที่สุด: ท่านต้องลงทะเบียน K-ETA ล่วงหน้า ก่อนออกตั๋วเครื่องบินและก่อนเดินทางเข้าประเทศเกาหลีใต้ แนะนำให้ดำเนินการอย่างน้อย 45 วันก่อนการเดินทาง แม้ระบบจะแจ้งว่า 72 ชั่วโมงล่วงหน้า**

2. ค่าธรรมเนียมและการบริการลงทะเบียน

- การลงทะเบียน K-ETA มีค่าธรรมเนียม
- **บริษัทฯ สามารถให้บริการลงทะเบียน K-ETA ได้ โดยมีค่าบริการ 590 บาท/ครั้ง/ท่าน** โปรดทราบ ค่าบริการนี้ไม่สามารถคืนเงินได้ไม่ว่าผลการลงทะเบียนจะผ่านหรือไม่ก็ตาม เนื่องจากการพิจารณาเป็นไปตามเงื่อนไขหรือกฎหมายของประเทศนั้นๆ โดยทีมเจ้าหน้าที่ K-ETA เป็นผู้ตัดสินชี้ขาด และผู้จัดไม่สามารถเข้าไปแทรกแซงได้

3. เอกสารและข้อมูลประกอบการลงทะเบียน

- สำเนาหน้าหนังสือเดินทาง (หน้าแรกที่มีรูป) ที่ชัดเจน โดยสแกนไฟล์เป็นรูปภาพ (JPEG) (รูปถ่ายจากมือถือไม่สามารถใช้ได้)
- รูปถ่ายสีฉากหลังเป็นสีขาวเท่านั้น ขนาด 1.5 x 2 นิ้ว ถ่ายมาแล้วไม่เกิน 3 เดือน โดยสแกนไฟล์เป็นรูปภาพ (JPEG). รูปถ่ายต้องเป็นหน้าตรง เปิดหน้าผาก เปิดใบหู ไม่สวมใส่เครื่องประดับ ไม่ใส่เสื้อสีขาวถ่ายรูป และไม่สวมแว่นตา
- แบบสอบถามข้อมูล: กรุณากรอกแบบสอบถามข้อมูลเพื่อการกรอกลงทะเบียน K-ETA ทุกข้ออย่างละเอียดและเป็นจริงเป็นภาษาอังกฤษ

4. ข้อควรระวังและผลของการลงทะเบียน

ข้อควรระวัง:

- หากยื่นขอ K-ETA ซ้ำเกิน 3 ครั้ง ภายใน 6 เดือน ท่านจะถูกบล็อก และจะต้องเข้าประเทศด้วยวีซ่า
- หากเคยมีประวัติทำผิดกฎหมายในเกาหลีใต้ โปรดอย่าสมัครลงระบบ K-ETA
- หากท่านมีการเปลี่ยนแปลงข้อมูลเดิมในหนังสือเดินทาง เช่น ชื่อ, นามสกุล, เลขที่หนังสือเดินทาง หลังจากที่ K-ETA เคยได้รับการอนุมัติและยังมีผลบังคับใช้ได้อยู่ ท่านจะต้องดำเนินการลงทะเบียนใหม่ในระบบ K-ETA ก่อนการเดินทาง
- การกรอกข้อมูลไม่ถูกต้องอาจส่งผลให้ K-ETA ไม่ได้รับการอนุมัติ และในกรณีที่ข้อมูลหนังสือเดินทางไม่ถูกต้อง ท่านจำเป็นต้องยื่นขอ K-ETA ใหม่ แม้จะเคยได้รับการอนุมัติแล้วก็ตาม

ผลการลงทะเบียนแบ่งเป็น 2 แบบ:

- **Approved (อนุมัติ):** หมายถึง ผ่านการลงทะเบียน มีอายุการใช้งานได้ 3 ปี ไม่จำกัดจำนวนครั้ง โดยแต่ละครั้งพำนักได้ไม่เกิน 90 วัน
- **Not Approved or Disapproved (ไม่อนุมัติ):** หมายถึง ไม่ผ่านการลงทะเบียน ท่านจะไม่สามารถออกเดินทางได้ตั้งแต่ประเทศต้นทาง

โปรดทราบ: การลงทะเบียน K-ETA เป็นเพียงการตรวจสอบข้อมูลเบื้องต้นในการขอเข้าเกาหลี และ **ไม่ได้เป็นการการันตียืนยันการเข้าประเทศเกาหลีใต้ได้ 100%** ทั้งนี้ขึ้นอยู่กับดุลยพินิจของเจ้าหน้าที่ตรวจคนเข้าเมืองเกาหลีเมื่อเดินทางถึงประเทศเกาหลีใต้

5. ความรับผิดชอบต่อข้อมูล

- **สำคัญ:** บริษัทฯ จะลงทะเบียนตามข้อมูลและเอกสารที่ผู้เดินทางส่งมาและระบุแจ้งเท่านั้น
- หากผู้เดินทางแจ้งข้อมูลผิดพลาดหรือบิดเบือนจากข้อเท็จจริง ถือเป็นเรื่องต้องห้าม ซึ่งอาจส่งผลต่อการลงโทษและการอนุมัติเดินทางเข้าเมืองตามกฎหมายและระเบียบการของสาธารณรัฐเกาหลีใต้.
- บริษัทฯ ขอสงวนสิทธิ์จะไม่รับผิดชอบทุกกรณี

ตัวอย่างหน้าสำเนาหนังสือเดินทางและรูปถ่าย เพื่อลงระบบ K-ETA

ตัวอย่างการแสกนหน้าสำเนาหนังสือเดินทาง	ตัวอย่างการแสกนรูปถ่ายสีฉากหลังเป็นสีขาว
	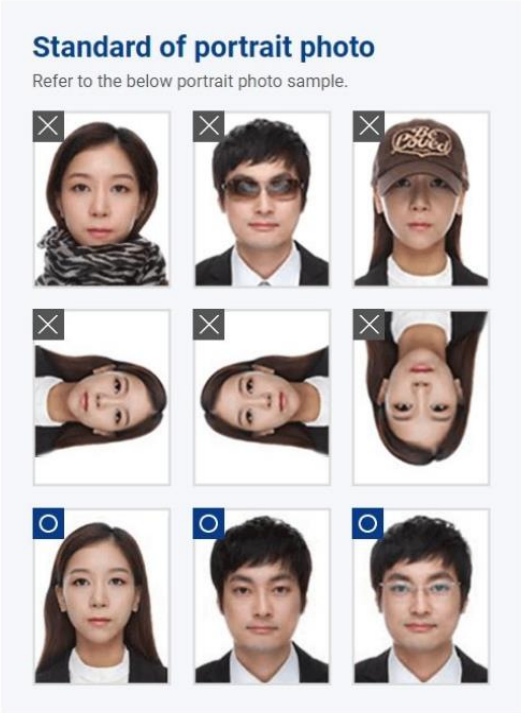

แบบสอบถามข้อมูลสำหรับลงทะเบียน K-ETA โปรดกรอกข้อมูลทุกข้อโดยละเอียดและเป็นจริง (เป็นภาษาอังกฤษ)

1. **ประวัติการทำผิดกฎหมายในเกาหลีใต้:** ท่านเคยมีประวัติทำผิดกฎหมายในประเทศเกาหลีใต้หรือไม่? ( ) ใช่ ( ) ไม่ใช่
2. **สัญชาติเพิ่มเติม:** ท่านถือสัญชาติอื่นเพิ่มเติมจากสัญชาติไทยหรือไม่? ( ) ใช่ ( ) ไม่ใช่ โปรดระบุสัญชาติ : _____
3. **ข้อมูลส่วนตัว:** (ตามหน้าหนังสือเดินทาง ภาษาอังกฤษ)

   ชื่อ-นามสกุล (ปัจจุบัน พร้อมคำนำหน้านาม): _____

   วัน-เดือน-ปี เกิด: _____ เพศ: ( ) ชาย ( ) หญิง

   สถานภาพ: ( ) โสด ( ) สมรส ( ) หย่า ( ) หม้าย ( ) แยกกันอยู่ ( ) มีบุตรร่วมกัน
4. **ข้อมูลติดต่อ:** (โปรดระบุเบอร์ที่สะดวกสำหรับติดต่อ) **เบอร์โทรศัพท์มือถือ (ไทย):** _____

   อีเมล: _____
5. **ข้อมูลอาชีพและรายได้:**

   อาชีพปัจจุบัน: โปรดระบุอาชีพอย่างชัดเจน (เช่น เจ้าของบริษัท, ผู้บริหาร, นักเรียน, พนักงาน, แม่บ้าน, เกษียณอายุ, อาชีพอิสระ, ศิลปิน, ดารา, นักร้อง, เทรดเดอร์, กรรมการบริษัท, ผู้จัดการ, ข้าราชการ)

   _____

   เงินเดือน (โดยประมาณ): โปรดเลือกช่วงเงินเดือนของท่าน (เป็นสกุลเงินดอลลาร์สหรัฐ)

   ( ) ต่ำกว่า 200$ ( ) 200-700$ ( ) 700-1,300$ ( ) 1,300-2,100$ ( ) มากกว่า 2,100$

   ชื่อบริษัทที่ทำงาน: โปรดระบุอย่างชัดเจน _____

   เบอร์โทรศัพท์ที่ทำงาน (จำเป็น): _____
6. **ประวัติการเดินทาง:**

   ข้อมูลการเดินทางไปยังประเทศเกาหลีใต้: ท่านเคยเดินทางไปประเทศเกาหลีใต้หรือไม่? ( ) เคย ( ) ไม่เคย

   ถ้าเคย โปรดระบุจำนวนครั้ง: _____ ครั้ง

   จุดประสงค์ในการเดินทางครั้งนี้: ( ) ท่องเที่ยว ( ) อื่นๆ (โปรดระบุ)_____

   ข้อมูลการเดินทางไปยังประเทศอื่นๆ (ที่ไม่ใช่เกาหลีใต้) ในช่วง 5 ปีที่ผ่านมา:

   ท่านเคยเดินทางไปประเทศอื่นในช่วง 5 ปีที่ผ่านมาหรือไม่? ( ) เคย ( ) ไม่เคย

   ถ้าเคย โปรดระบุจำนวนครั้ง: _____ ครั้ง ประเทศ (กรณีหลายประเทศ): _____

   ประเทศที่เดินทางล่าสุด: _____จุดประสงค์ในการเดินทางเพื่อ: _____
7. **ผู้ร่วมเดินทาง: มีผู้เดินทางเข้าเกาหลีพร้อมท่านด้วยหรือไม่?:** ( ) ไม่มี ( ) มี

   ถ้ามี โปรดระบุจำนวนท่าน (สูงสุด 9 ท่าน): _____ ท่าน โปรดระบุชื่อ-นามสกุล และวันเดือนปีเกิดของผู้ร่วมเดินทาง):

   ชื่อ-นามสกุล: _____ วันเดือนปีเกิด: _____

   ชื่อ-นามสกุล: _____ วันเดือนปีเกิด: _____

   ชื่อ-นามสกุล: _____ วันเดือนปีเกิด: _____

   (สามารถเพิ่มช่องสำหรับผู้ร่วมเดินทางท่านอื่นๆ ได้ตามความเหมาะสม)