@HijAbPop
TAT License 11/08386
LINE
093-748-8908
061-414-9005
082-175-2621

# เดินทาง 22-30 January 2027

# Arsenal vs. Newcastle X PSG. vs. Galatasaray

## EPL & UCL Double Matches in London-Paris

| วัน | โปรแกรมการเดินทาง | เช้า | เที่ยง | ค่ำ | โรงแรม 4 ดาว |
|---|---|---|---|---|---|
| **22 ม.ค. 70 ศุกร์** | **D1** พร้อมกันที่สนามบินสุวรรณภูมิ 17.00 น. - เดินทางสู่สนามบินนานาชาติ ดูไบ EK 373 | X | X | X | สนามบินสุวรรณภูมิ |
| **23 ม.ค. 70 เสาร์** | **D2** สนามบินดูไบ - สนามบินฮีทโทรว – ลอนดอนซี้ตี้ทัวร์ Borough Market - ชมการแข่งขันบอลพรีเมียร์ลีก– **Matchday Arsenal vs Newcastle (15.00 น.)** **โปรแกรมอาจมีการเปลี่ยนแปลงได้** | X | £20 | O | **LONDON** |
| **24 ม.ค. 70 อาทิตย์** | **D3** ลอนดอน - **ทัวร์สนาม Emirates Stadium** – เมกาสโตร์ - ผ่านชมย่านสนามเก่า Highbury ชมบรรยากาศ – ล่องแม่น้ำเทมส์ - ตลาดแคมเด้น | O | O | O | **LONDON** |
| **25 ม.ค. 70 จันทร์** | **D4** ลอนดอน-**ทัวร์สนามสแตมฟอร์ดบริดจ์-**บริสเตอร์เอาท์เลต-ลอนดอน | O | O | O | **LONDON** |
| **26 ม.ค. 70 อังคาร** | **D5** ลอนดอน-อ๊อกฟอร์ด บอร์น คานาบี้ สตรีท-สถานีรถไฟ St. Pancras-Gare du Nord TGV **- (TBC)** กรุงปารีส **(เวลาอาจมีการเปลี่ยนแปงได้)** | O | O | O | **PARIS** |
| **27 ม.ค. 70 พุธ** | **D6** กรุงปารีส-สุสานทหาร- Napoleon's Tomb - คาเฟ่ 100ปี- ตะลุยชิมขนมครัวซอง-ล่องเรือแม่น้ำแซน-ถนน Champs-Élysées การแข่งขันบอลยูฟ่าฯ **Matchday PSG vs. Galatasaray (20.00 น.)** **โปรแกรมอาจมีการเปลี่ยนแปลงได้** | O | O | £20 | **PARIS** |
| **28 ม.ค. 70 พฤหัสบดี** | **D7** กรุงปารีส-พิพิธภัณฑ์ลูฟวร์-**สนาม ปาร์กเดแพร็งส PSG**-ย่านมงมาตร์ | O | O | O | **PARIS** |
| **29 ม.ค. 70 ศุกร์** | **D8** กรุงปารีส-Notre Dame Cathedral –หอไอเฟล-ห้างลาฟาแยตต์ ชอปปิ้ง-สนามบินชาร์ล เดอ โกลด์-สนามบินนานชาติดูไบ EK | O | O | X | **PARIS CDG.** |
| **30 ม.ค. 70 เสาร์** | **D9** ถึงสนามบินดูไบ แวะเปลี่ยนเครื่อง เดินทางถึงสนามบินสุวรรณภูมิ โดยสวัสดีภาพ (TBC. อาจมีการเปลี่ยนแปลง) EK372 | X | X | X | สนามบินสุวรรณภูมิ |

## วันแรก วันที่ 22 ม.ค. 2570

**สนามบินสุวรรณภูมิ-สนามบินดูไบ**

17.00 น. พร้อมกันที่ สนามบินสุวรรณภูมิ เช็คอินที่เคาน์เตอร์สายการบินเอมิเรตส์
EK 373 BKKDXB 2125 0050 Y-G TBC (สายการบินฯอาจมีการเปลี่ยนแปลงเที่ยวบิน)

21.25 น. ออกเดินทางจากสนามบินสุวรรณภูมิ สู่สนามบินดูไบ เที่ยวบินที่ EK373

FIRST COME FIRST SERVED

## วันที่สอง 23 ม.ค. 2570

**ลอนดอนซี้ตี้ทัวร์ - Borough Market -**
**ชมการ แข่งขันบอลพรีเมียร์ลีก – Matchday Arsenal vs Newcastle (15.00 น.)**

00.50 น. เดินทางถึงสนามบินดูไบ เพื่อเปลี่ยนเครื่อง ประมาณ 2 ชม.

01.25 น. ออกเดินทางสู่เมืองลอนดอนประเทศอังกฤษ เที่ยวบินที่ EK 07
(TBC. สายการบินฯ อาจมีการเปลี่ยนแปลงเที่ยวบิน)

07.45 น. นำคณะเดินทางถึงสนามบินลอนดอน

08.50 น. นำคณะเดินทางออกจากสนามบินฮีทโทรว

09.30 น. พาคณะนั่งรถโค้ชชมบรรยายกาศกรุงลอนดอนตามจุดสำคัญ เช่น หอนาฬิกาบิ๊กเบน พระราชวังบัคกิงแฮม

11.00 น. พาคณะแวะตลาดโบโร่มาร์เกต (Borough Market) มีอายุยาวนานกว่า 50 ปี ย่าน Side bank ที่มีสินค้าอาหารของกิน ของใช้ ร้านค้าหลากหลาย ให้ลูกค้าได้เลือกชมและซื้อเป็นของฝาก

11.30 น. นำคณะเดินทางไปยัง สนามเอมิเรตส์ สเตเดียม (Emirates Stadium)
คณะเดินทางถึงหน้า**สนาม เอมิเรตส์** พาคณะไปสัมผัสบรรยากาศโดยรอบและซื้อของที่ระลึก
พร้อมกับเข้าสนามเพื่อรับชมเกมส์นัดสำคัญ

12.30 น. อาหารกลางวัน ณ ภัตตาคารท้องถิ่น หรือหน้าสนามฯ มอบเงินให้จำนวน 20 ปอนด์ ต่อท่าน

15.00 น. ชมเกมส์การแข่งขันฯ แมตช์เดย์ **Arsenal vs. Newcastle (15.00 น.)**

**(โปรแกรมการแข่งขันฯอาจมีการเปลี่ยนแปลงได้จะยืนยันอีกครั้งก่อนการเดินทาง 15 วัน)**

19.00 น. เข้าสู่ที่พัก Clayton Chiswick Hotel or Hilton Olympia. London หรือเทียบเท่า (1)

CLAYTON HOTELS

**วันที่สาม 24 ม.ค. 2570**

**ลอนดอน - ทัวร์สนาม Emirates Stadium - เมกาสโตร์- ผ่านชมย่านสนามเก่า Highbury ชมบรรยากาศ – ล่องแม่น้ำเทมส์ - ตลาดแคมเด้น**

08.00 น. อาหารเช้า ณ ห้องอาหารโรงแรม

เช้า. นำคณะเดินทางไปยัง สนามเอมิเรตส์ สเตเดียม (Emirates Stadium) เพื่อพาแฟนคลับอาร์เซนอล ไปทัวร์สนามเอมิเรตส์เต็มรูปแบบ อาทิ ชมถ้วยรางวัล ความสำเร็จ ห้องอาหาร ห้องแต่งตัว ห้องอาบน้ำ ห้องแถลงข่าว เยี่ยมชมพิพิธภัณฑ์ของสโมสรฯ ที่รวบรวมประวัติความเป็นมา การก่อตั้งสโมสรฯ และรายชื่อนักเตะสำคัญๆที่ผ่านมา เป็นต้น

**EXCLUSIVE *** แวะเยี่ยมชมร้านของที่ระลึก และ ผับ ของแฟนตัวยงอาร์เซนอล UK ที่เหล่ากูนเนอร์ อังกฤษ ขนานแท้ มักแวะเวียนมากันบ่อยๆ ก่อนเกม และ หลังเกม***

นำคณะเดินทางเยี่ยมชม ย่านสนามเก่า Highbury ที่ปัจจุบัน แปรสภาพเป็น Flat และ Apartment

เที่ยง รับประทานอาหารกลางวัน ท้องถิ่น

บ่าย ล่องแม่น้ำเทมส์จากท่าน้ำเวสต์มินเตอร์ ไปจนถึงท่าน้ำทาวน์เวอ ออฟ ลอนดอน ชมบรรยากาศกรุงลอนดอน ริมแม่น้ำสองฝั่ง ชมแลนด์มาร์คหลากหลายจุดของกรุงลอนดอนไม่ว่าจะเป็น Tower of London,Tower Bridge, Saint Paul Cathedral เป็นต้น

บ่าย เที่ยวย่าน **แคมเด้น มาร์เก็ต สตรีท** (Camden Market Street) ให้อิสระทุกท่านได้ช้อปปิ้ง เดินเล่น เลือกซื้อสินค้าที่เป็น Local Brand มีทั้งของใช้ อาหาร เครื่องดื่ม ร้านค้าเก๋ๆ จุดถ่ายรูปเช็คอิน ที่น่าสนใจ น้อยนักที่คณะฯคนไทยจะได้ไปเยี่ยมชมบริเวณนี้ จนได้เวลาพอสมควรช่วงเย็น นำท่านไปรับประทานอาหารค่ำ **(โปรแกรมนี้อาจมีการเปลี่ยนแปลงได้ รอตรวจสอบโปรแกรมการแข่งขันฯก่อนเดินทาง 15 วัน)**

18.30 น. อาหารค่ำ ณ ภัตตาคารอาหารจีน หรือร้านโฟร์ ซีซั่น หรือ ร้านโกลด์มาย

19.30 น. เข้าที่พัก โรงแรม Clayton Chiswick Hotel or Hilton Olympia. หรือเทียบเท่า (2)

CLAYTON HOTELS

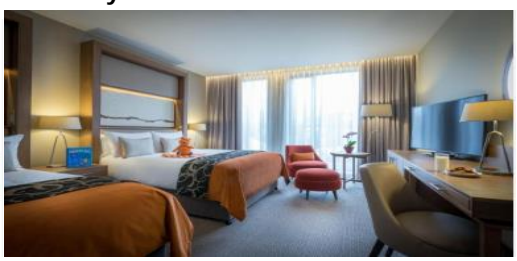

## วันที่สี่ 25 ม.ค. 2570

## ลอนดอน – ทัวร์สนามสแตมฟอร์ดบริดจ์ – บริสเตอร์เอาท์เลต - ลอนดอน

08.00 น. อาหารเช้า ณ ห้องอาหารโรงแรมฯ

09.00 น. นำคณะเดินทางไปยัง สนามสแตมฟอร์ด บริดจ์ (Stamford Bridge Stadium) ทัวร์สนามอย่างเต็มรูปแบบ เช่น ชมถ้วยรางวัล ความสำเร็จ ห้องอาหาร ห้องแต่งตัว ห้องอาบน้ำ ห้องแถลงข่าว เยี่ยมชมพิพิธภัณฑ์ของสโมสรฯ ที่รวบรวมประวัติความเป็นมา การก่อตั้งสโมสรฯ และรายชื่อนักเตะสำคัญ เป็นต้น

12.00 น. รับประทานอาหารกลางวัน ร้านอาหารท้องถิ่น ลิ้มรส เนื้อวัว แกะ และปลาสด พร้อมฟรีดื่มเบียร์

14.00 น. Bicester Outlet แหล่งช้อปปิ้งชื่อดัง มีชื่อเสียงมากที่สุดในบริเวณปริมณฑลของกรุงลอนดอน ประกอบไปด้วยร้านค้า ขายสินค้าหลากหลาย เช่น กระเป๋า รองเท้า เสื้อผ้า เครื่องหนัง หมวก ของฝากของที่ระลึก และขนม ให้เลือกช้อปปิ้งเต็มอิ่ม ถูกใจแฟนๆขาช้อปแน่นอน ร้านค้า อาทิ CALVIN KLEIN, BURBURRY, DIESEL, CLARKS, DKNY, DOLCE & GABBANA, FRED PERRY, LEVI'S, L'OCCITANE, MULBERRY, PAUL SMITH, QUIKSILVER, POLO RALPH LAUREN เป็นต้น จนได้เวลาพอสมควร เดินทางล่องมาที่กรุงลอนดอน ต่อไป (โปรแกรมนี้ เสริมเพิ่มเติมให้กับลูกค้าที่ต้องการช้อปปิ้ง มีเวลาให้ไม่เกิน 2 ชม)

16.00 น นัดหมายตามเวลา เดินทางกลับสู่กรุงลอนดอน

18.00 น. อาหารเย็น ภัตตาคารอาหารไทย

19.00 น. เข้าที่พัก โรงแรม Clayton Chiswick Hotel or Hilton Olympia. **หรือ เทียบเท่า (3)**

## วันที่ห้า 26 ม.ค. 2570

## ลอนดอน - อ๊อกฟอร์ด บอร์น คานาบี้ สตรีท-รถไฟทีจีวี - กรุงปารีส

เช้า . อาหารเช้า ณ ห้องอาหารโรงแรมฯ

เช้า นำคณะพาทุกท่านไปช้อปปิ้ง ที่ถนนอ๊อกฟอร์ด บอร์น คานาบี้ สตรีท รวมทั้ง พิคคาเดย์ลี่ โซโห ไชน่าทาวน์ แหล่งรวมมีสินค้าหลากหลาย ในราคาที่จับต้องได้ไปจนถึงสินค้าราคาสูง แบรนด์เนมส์จากดีไซนด์เนอร์ชื่อดัง อาทิ ห้างสรรพสินค้า SELFRIDGES MARK&SPENCER , PRIMARK , NEXT , และสินค้าต่างๆ ตลอดทาง 2.2 กิโลเมตร สามารถเลือกซื้อสินค้าได้จุใจ

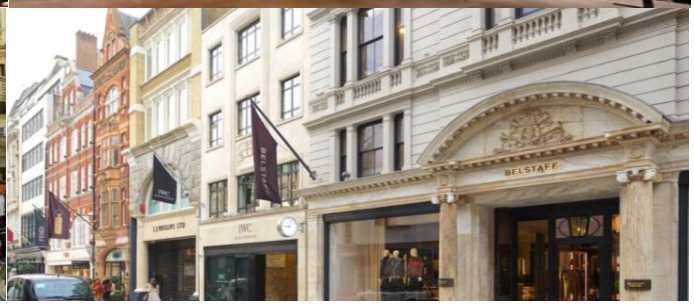

เที่ยง อาหารกลางวัน ณ ภัตตาคาร Burger & Lobster

บ่าย เดินทางสู่สนถานีรถไฟ เซ็นต์ แพนคลาส นำคณะเช็คอินสู่กรุงปารีส โดยรถไฟฟ้า TGV St. Pancras International Train Station

เย็น นำคณะเดินทางถึงสถานีการ์ดูนอร์ด (Gare du Nord) กรุงปารีสภายในสองชั่วโมงเศษ

ค่ำ รับประทานอาหารเย็น อาหารท้องถิ่นหรืออาหารจีน

. เข้าที่พัก โรงแรม Novotel Paris หรือเทียบเท่า (4)

**วันที่หก 27 ม.ค. 2570**
**กรุงปารีส-สุสานทหาร- Napoleon's Tomb-สุสานทหาร- Napoleon's Tomb - คาเฟ่ 100 ปี- ตะลุยชิมขนมครัวซอง-ล่องเรือแม่น้ำแซน-ถนน Champs-Élysées-การแข่งขันบอลยูฟ่า ฯ Matchday PSG vs. Galatasaray**

เช้า . อาหารเช้า ณ ห้องอาหารโรงแรมฯ

เช้า นำคณะเข้าสู่ใจกลางกรุงปารีส พาทุกท่านเยี่ยมสุสานทหารสถาน ของประเทศฝรั่งเศส และวิหารอนุสรณ์สถาน เป็นอนุสาวรีย์ที่สร้างขึ้น ที่เลแซ็งวาลิด ในกรุงปารีส เพื่อเก็บรักษาพระบรมศพของนโปเลียนหลังจากที่พระบรมศพถูกส่งกลับฝรั่งเศสจาก เซนต์เฮเลนาในปี ค.ศ. 1840 เป็นสถานที่เก็บรวบรวม ประวัติของนโปเลียน กษัตริย์ที่ยิ่งใหญ่ มีชื่อเสียงของประเทศฝรั่งเศส มีรูปปั้น และฝาผนังแกะสลักสวยงาม มากมาย

เที่ยง รับประทานอาหารกลางวัน ภัตตคารท้องถิ่น

บ่าย พาไปแวะดื่มชา กาแฟที่ร้านคาเฟ่ Les deux magots ย่าน แซงต์-แจร์แมง เดส์ เพรส์ (Saint Germaian des pres ) ร้านตกแต่งสไตล์ปารีสแท้ๆดูสวยงาม เป็นร้านกาแฟที่เป็นที่นิยมของทั้งนักท่องเที่ยวและชาวปารีสเอง อีกทั้งที่นี่ยังเคยเป็นที่นัดพบ พบปะสังสรรค์ของเหล่าดารา ศิลปิน หรือกวีชื่อดังหลายท่าน หากนักท่องเที่ยวอยากสัมผัสบรรยากาศการนั่งจิบชากาแฟแบบชาวปารีสแท้ๆ ก็ต้องมาที่นี่เลย แต่ทางร้านก็ไม่ได้มีแค่ชา กาแฟ เบียร์ ไวน์ แชมเปญ น้ำผลไม้ อาหารเช้า อาหารกลางวัน รวมไปถึงมื้อค่ำ ด้วย

บ่าย พาตะลุยชิมขนมครัวซองที่รสชาติดีสัก1 ร้านที่ติด 1 ใน 10 ของกรุงปารีส เช่น La Maison d'Isabelle หรือ Maison Fleuret Paris ให้ทุกท่านไปเลือกชิมเปรียบเทียบ และชมบรรยายกาศร้านขนม ในแต่ละร้านว่ามีความแตกต่างกันอย่างไร จนได้เวลาพอสมควร (.ให้ชิมฟรีท่านละ 1 ชิ้น)

บ่าย นำคณะไปชมบรรยายกาศกรุงปารีส **โดยการล่องแม่น้ำแซน** ที่แสนโรแมนติก ที่ไหลผ่านใจกลางกรุงปารีส ชมความสวยงามของสถาปัตยกรรมอันคลาสสิคของอาคาร บ้านเรือน ตลอดสองฝั่งแม่น้ำ นับว่าเป็นอีกหนึ่งประสบการณ์ที่น่าประทับใจโดยเรือจะล่องผ่านมหาวิหารนอเตรอดามแห่งปารีส Notre-dame de Paris หอไอเฟล Tour Eiffel สัญลักษณ์ที่โดดเด่นสูงตระหง่านคู่นครปารีส ด้วยความสูงถึง 1,051 ฟุต ซึ่งสร้างขึ้นในปี ค.ศ.1889 รวมทั้งสถานที่สำคัญๆที่น่าสนใจของกรุงปารีส เป็นต้น

แวะย่านถนนโรแมนติก ชองป์เอลิเซ่ (CHAMPS ELYSEES)

เย็น อาหารเย็น ภัตตราคารอาหารเวียดนาม หรือ สตีทฟู๊ด หน้าสนามฯ

17.30 น. นำคณะเดินทางสู่สนามปาร์กเดแพร็งส์ ของสโมสร สโมสรฟุตบอลปารีแซ็ง-แญร์แม็ง (PSG) เย็น นำคณะไปชมการแข่งขันฟุตบอลยุโรป กลางสัปดาห์ ยูฟ่าแชมเปี้ยนลีก

20.00 น. โปรแกรม แมทช์เดย์ **Matchday PSG vs. Galatasaray (20.00 น.)**

**เวลาการแข่งขันฯ อาจมีการเปลี่ยนแปลงได้**

23.30 น. โรงแรมเข้าที่พัก Novotel Paris หรือเทียบเท่า (5)

## วันที่เจ็ด 28 ม.ค. 2570

## กรุงปารีส-พิพิธภัณฑ์ลูฟวร์-สนามปาร์กเดแพร็งส์ PSG-ย่านมงมาทร์

เช้า . อาหารเช้า ณ ห้องอาหารโรงแรมฯ

เช้า นำคณะ ไปที่พิพิธภัณฑ์ลูฟวร์ที่มีชื่อเสียงของประเทศฝรั่งเศส พิพิธภัณฑ์ลูฟร์ (Louvre Museum) แสดงศิลปะและโบราณคดีในอดีต เป็นหนึ่งในพิพิธภัณฑ์ที่ยิ่งใหญ่และโด่งดังที่สุดของโลก โดยมีผู้เข้าชมมากกว่า 9 ล้านคนต่อปี ศิลปะที่สวยแปลกตาอย่าง เลเดอปราโต้ (Colonnes de Buren หรือ Les Deux Plateaux) สร้างขึ้นโดยศิลปินชาวฝรั่งเศส ชื่อ Daniel Buren ตั้งอยู่ที่ Galerie de la Cour d'Honneur ใน Palais Royal กรุงปารีส งานศิลปะนี้ประกอบด้วยเสาสีขาว 264 เสาที่เรียงเป็น แถวสองแถว ส่วนสูง 8.5 เมตร และเส้นผ่านศูนย์กลาง 10 เซนติเมตร เสาเหล่านี้ถูกทาสีขาวสลับดำ นักท่องเที่ยวนิยมถ่ายภาพสุดเก๋กับโลเคชั่นสุด ว้าวเก็บเป็นความประทับใจ

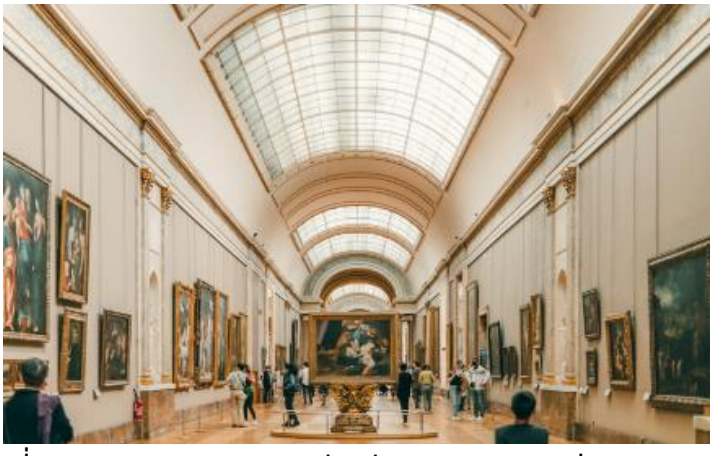

เที่ยง อาหารกลางวัน ภัตตราคารอาหารจีน

บ่าย นำคณะเดินทางสู่สนามปาร์กเดแพร็งส์ (Parc des Princes) หรือที่แฟนบอลคุ้นเคยในชื่อ เปแอ็สเฌ (PSG) เป็นสโมสรฟุตบอลอาชีพที่ประสบความสำเร็จมากที่สุดในประเทศฝรั่งเศส มีสำนักงานใหญ่ตั้งอยู่ใน กรุงปารีส และใช้สนาม ปาร์กเดแพร็งส์ (Parc des Princes) เป็นสนามเหย้า นำคณะทัวร์สนามฯ และชม พิพิธภัณฑ์ฯ ชมถ้วยรางวัลความสำเร็จที่ผ่านมา พร้อมถ้วยยูฟ่าแชมเปี้ยนลีก 2 สมัยล่าสุด พร้อมทั้งแวะชมเมกะสโตร์ของสโมสรฯ เลือกซื้อสินค้าของที่ระลึก เสื้อผ้า หมวก ผ้าพันคอ รองเท้า ชุดกีฬาฯ มากมาย น่าสนใจที่มีดีไซน์สวยงาม

บ่าย นำคณะเที่ยวย่านมงมาทร์ สถานที่ท่องเที่ยวยอดนิยมแห่งหนึ่ง มงมาตร์ คือเนินเขาขนาดใหญ่ในกรุงปารีส ประเทศฝรั่งเศส ตั้งอยู่ทางทิศตะวันออกเฉียงเหนือของหอไอเฟล เนินนี้มีความสูง 130 เมตรเหนือระดับน้ำทะเล และยังเป็นที่ตั้งของมหาวิหารซาเคร-เกอร์ ถือเป็นจุดชมวิวยอดนิยมของเมืองและใช้เป็นสถานที่ถ่ายทำภาพยนตร์หลายต่อหลายเรื่อง เดินชมวิวพานอราม่า กรุงปารีสอันสวยงาม จนได้เวลาพอสมควร นำคณะเดินทางเข้าใจกลางกรุงปารีส เพื่อไปรับประทานอาหารเย็นต่อไป

เย็น อาหารเย็น ภัตตราคารอาหารไทย

เข้าที่พัก โรงแรม Novotel Paris หรือเทียบเท่า (6)

**วันที่แปด 29 ม.ค. 2570**

**กรุงปารีส-Notre Dame Cathedral–หอไอเฟล-ห้างลาฟาแยตต์ ชอปปิ้ง-สนามบินชาร์ล เดอ โกลด์-สนามบินนานชาติดูไบ- สนามบินนานชาติดูไบ**

เช้า อาหารเช้า ณ ห้องอาหารโรงแรมฯ

เช้า. นำคณะเที่ยวชมโบถส์ มหาวิหารนอเตรอดามแห่งปารีส Notre-dame de Paris ถัดจากนั้นพาชมหอไอเฟล Tour Eiffel สัญลักษณ์ที่โดดเด่นสูงตระหง่านคู่นครปารีส ด้วยความสูงถึง 1,051 ฟุต ซึ่งสร้างขึ้นในปี ค.ศ.1889 ที่บริเวณจัตุรัสทรอคคาเดโร่

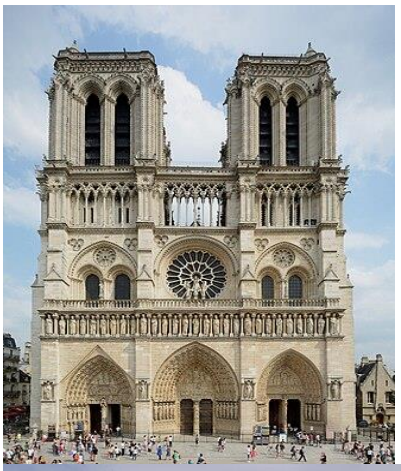

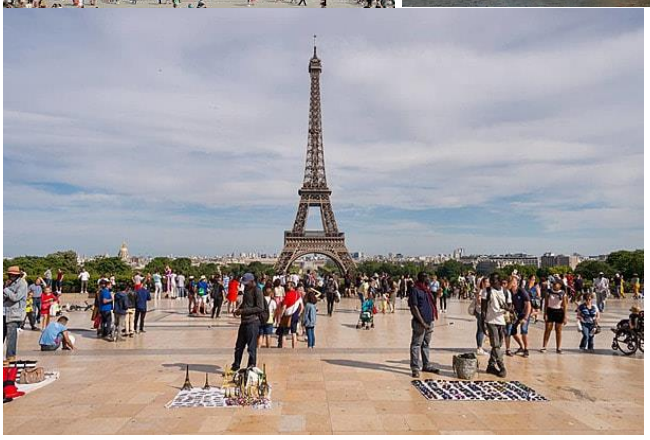
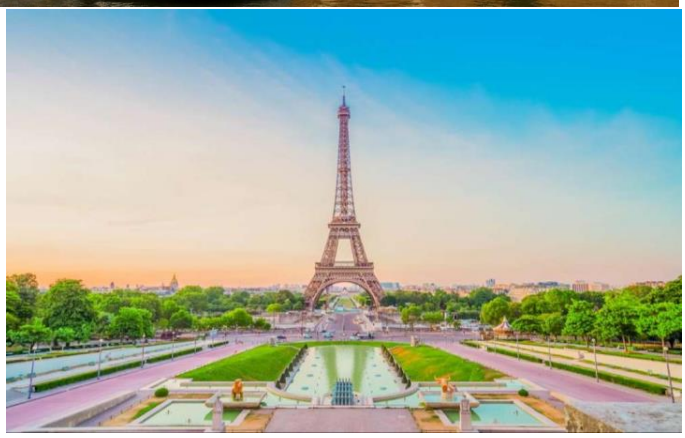

เที่ยง อาหารกลางวัน ณ ภัตตาคาร Local Restaurant

บ่าย นำคณะเข้าชม ปาแลการ์นีเย บ้างเรียก หออุปรากรปารีส หออุปรากรการ์นีเย เป็นโรงละครโอเปรา ตั้งอยู่ในปารีส ประเทศฝรั่งเศส ที่สร้างโดย ชาร์ล การ์นีเย เป็นสถาปัตยกรรมแบบฟื้นฟูบาโรก โรงอุปรากรปาแลการ์นีเยถือกันว่าเป็นงานสถาปัตยกรรมชิ้นเอกของยุคที่สวยงาม อลังการมากแห่งหนึ่ง **(ให้ท่านเก็บภาพจุดเช็คอิน บรรยายกาศด้านหน้า เท่านั้น ก่อนหน้าไปชอปปิ้งห้างลาฟาแยตต์)**

บ่าย นำท่านสัมผัสกับบรรยากาศที่เต็มไปด้วยนักช้อปจากทั่วทุกมุมโลก ห้างสรรพสินค้าใหญ่ใจกลางกรุงปารีสที่ แกลเลอรี่ ลาฟาแยตต์ (Galleries Lafayette) หรือท่านสามารถเลือกซื้อสินค้าของสวิสจากร้าน Bucherer ร้านดังของสวิส ที่มีสาขาเปิดอยู่ใจกลางกรุงปารีสอาทิเช่น ช็อคโกแลต, เครื่องหนัง, มีดพับ, นาฬิกายี่ห้อดังมากมาย

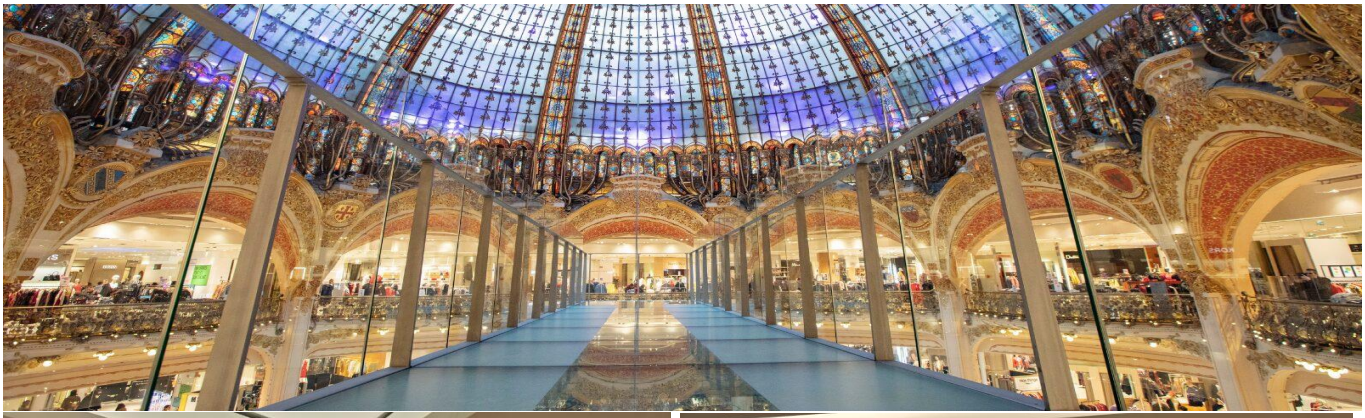

17.00 น. ออกเดินทางสู่สนามบินชาร์ล เดอ โกลด์

18.30 น. พร้อมกัน ณ ท่าอากาศยานนานชาติ ชาร์ล เดอ โกลด์ เพื่อทำการ Check – In โหลดสัมภาระ

21.55 น. ออกเดินทางสู่ ท่าอากาศยานนานาชาติดูไบ ณ ประเทศสหรัฐอาหรับ เอมิเรตส์ โดยสายการบินเอมิเรตส์ เที่ยวบินที่ EK76

## วันที่เก้า 30 ม.ค. 2570 แวะเปลี่ยนเครื่อง สนามบินดูไบ - สนามบินสุวรรณภูมิ

06.40 น. ถึง ท่าอากาศยานนานาชาติดูไบ ณ ประเทศสหรัฐอาหรับ เอมิเรตส์ โดยสายการบินเอมิเรตส์ (แวะเปลี่ยนเครื่อง)

09.40 น. นำท่านออกเดินทางต่อสู่ สนามบินสุวรรณภูมิ โดยสายการบินเอมิเรตส์ เที่ยวบินที่ EK372

18.55 น. เดินทางถึงสนามบินสุวรรณภูมิ โดยสวัสดิภาพ

.....

**หมายเหตุ โปรแกรมดังกล่าวฯ อาจมีการเปลี่ยนแปลงได้ ทางบริษัทฯขอสงวนสิทธิในการแก้ไข ตามสถานการณ์ที่เหมาะสม และเป็นประโยชน์กับลูกค้าฯให้มากที่สุดเท่าที่จะเป็นไปได้**

**โปรแกรมนี้เป็นทรัพย์สินทางปัญญาของ บริษัทเรียลแฟนทราเวล และ พาร์ทเนอร์ ที่ถูกต้องตามกฎหมาย**
**** ไม่อนุญาตให้ทำซ้ำ คัดลอก หรือ นำไปแอบอ้างขาย หากพบเห็นเราจะใช้สิทธิ ดำเนินคดีตามกฎหมายอย่างถึงที่สุด**

FIRST COME
FIRST SERVE

# ค่าบริการทัวร์ ดูบอล 2 คู่ เดินทางขั้นต่ำ 15 ท่าน

| รายละเอียด | ราคาเริ่มต้น ท่านละ Long Upper | ราคาเริ่มต้น ท่านละ Long Lower |
|---|---|---|
| ราคาผู้ใหญ่ พักคู่ (ราคาท่านละ) ดูบอล 2 คู่ | 188,000. - | 198,000. - |
| ราคาผู้ใหญ่ พักคู่ (ราคาท่านละ) ดูบอล 1 คู่ | 178,000. - | 188,000. - |
| พักเดี่ยว เพิ่มท่านละ | 35,000. - | 35,000. - |
| ยื่นเร่งด่วน กรณีก่อนเดินทาง 30 วัน เริ่มต้น | 25,000. - | 25,000. - |

**ตั๋วบอลแมตช์นี้ สามารถอัพเกรดที่นั่ง Hospitality และสอบถามราคาเพิ่มเติมได้.

**อัตราค่าบริการนี้รวม**

1) โรงแรมที่พัก ฯ จำนวน 6 คืน ระดับ 4 ดาว พักห้องละ 2 ท่าน
2) ค่าเข้าชมสถานที่ท่องเที่ยวที่ระบุไว้ในรายการรวมถึงกิจกรรมต่าง ๆ ในโปรแกรมฯ
3) ค่าประกันภัยการเดินทางฯ มาตรฐานสำหรับ เสียชีวิต 1,500,000 บาท และเจ็บป่วย 500,000 บาท
4) น้ำดื่ม วันละ 2 ขวด
5) ค่าธรรมเนียมวีซ่าฯ ประเทศอังกฤษและ เชงเก้น (จำนวน 1 รอบ เท่านั้น)

**หมายเหตุ** ทางบริษัทฯเป็นเพียงตัวแทนผู้ดำเนินการยื่นวีซ่าให้ท่านเท่านั้น การพิจารณาวีซ่าของท่านจะได้รับการอนุมัติผ่าน หรือไม่ผ่านนั้น เป็นดุลยพินิจและการตัดสินใจของสถานทูตอังกฤษ บริษัทฯไม่อาจรับผิดชอบหรือ แทรกแซง หรือ ให้ความช่วยเหลือใดๆในการทำงานของสถานทูตได้ หากมีผู้หนึ่งผู้ใดบอกท่านว่า รับประกันและ สามารถช่วยเหลือให้ได้วีซ่าอังกฤษนั้น แสดงว่าท่านกำลังถูกหลอก** (กรณีวีซ่าฯไม่ผ่าน หักไว้เฉพาะค่าวีซ่าฯ 8,000 บาท ต่อท่าน)

6) **ตั๋วฟุตบอล แบบมาตรฐาน Long Upper & Lower (Random Seat) ดูบอล 1 หรือ 2 คู่ ตามโปรแกรมฯ**
**(ตั๋วบอลแมตช์นี้ สามารถอัพเกรดที่นั่ง และราคา เพิ่มเติมได้ครับ)**
7) **การทัวร์สนามฟุตบอล อย่างเต็มรูปแบบ**จะจัดให้เฉพาะสโมสรฯที่เปิดให้บริการเท่านั้น ขอสงวนสิทธิที่จะพิจาราณาให้ตามความเหมาะสม
8) อาหารคุณภาพดี และเครื่องดื่มครบทุกมื้อตามโปรแกรมฯ
9) ตั๋วเครื่องบินไป - กลับ เอมิเรตส์ ชั้นประหยัด กรุงเทพ – ลอนดอน / ปารีส – กรุงเทพ
10) นน.กระเป๋า รวมกันไม่เกิน 2 ใบ ต้องไม่เกิน 30 กก.

**อัตราค่าบริการนี้ไม่รวม**

1) ค่าน้ำหนักกระเป๋าเกินท่านละ 30 กิโลกรัม
2) ค่าหนังสือเดินทางฯ
3) ค่าใช้จ่ายส่วนตัวต่าง ๆ อาทิ ค่าโทรศัพท์ ค่าซักรีด ฯลฯ
4) ค่าอาหาร และเครื่องดื่มพิเศษ ที่ไม่ได้ระบุในรายการ เบียร์, เหล้า และแอลกอฮอล์ ต่างๆ หรือ ร้านคาราโอเกะ

5) ค่าภาษีมูลค่าเพิ่ม 7 %
6) การ **Isolate 10 วัน** (กรณี ไม่ได้ฉีดวัคซีน 2 เข็ม)
7) การกักตัว 7-10 วัน หลังกลับมา เข้าประเทศไทย (ได้ถูกยกเลิกแล้ว)
8)รถรับส่ง สนามบินฯการเดินทางใช้รถสาธารณะ

ปล. ข้อมูลและเงื่อนไขการควบคุมโรคของประเทศอังกฤษ อาจมีการเปลี่ยนแปลงได้ กรุณาตรวจสอบ และทางบริษัทฯจะอัพเดทให้ทราบต่อไป

**เงื่อนการจองที่นั่งฯ และชำระเงิน**
1)ชำระมัดจำ 50 % หรือ 100,000 บาท เมื่อต้องจองที่นั่งฯ ส่วนที่เหลือขอรับก่อนเดินทาง 20 วัน หรือวีซ่าฯอนุมัดแล้ว
2)จองแล้ว และชำระเงินแล้ว ไม่สามารถยกเลิกการเดินทาง และคืนเงินได้เต็มจำนวนทั้งหมด 100% ยกเว้นวีซ่าฯไม่ได้รับการอนุมัติ โดนปฏิเสธจากทางสถานฑูตฯ โดยทางบริษัทฯจะคิดค่าใช้จ่ายเฉพาะค่าธรรมเนียมฯและค่าบริการยื่นวีซ่าฯ ทั้งหมด ไม่เกินจำนวน 8,000 บาท
3)ราคาดังกล่าวฯอาจมีการเปลี่ยนแปลงได้ หากยังไม่มีการวางมัดจำฯ แต่อย่างใด
4)ที่นั่งตั๋วเครื่องบิน และตั๋วบอล มีจำนวนจำกัด เดินทาง ไม่เกิน 15 ท่าน

**กรณียกเลิกการจอง**
ยกเลิกก่อนออกเดินทาง 60 วัน 50% ของค่าทัวร์ /ท่าน
ยกเลิกก่อนการเดินทาง 30 วัน ก่อนการเดินทาง หัก 100% ของค่าทัวร์
หากท่านยกเลิกการเดินทางในเงื่อนไขใด เงื่อนไขหนึ่ง แต่ท่านสามารถหาผู้เดินทางมาแทนได้ โดยสามารถยื่นขอวีซ่าได้ทันตามกำหนดเวลา ทางบริษัทฯ จะคิดค่าใช้จ่ายเพิ่มคือค่าวีซ่า และค่าเปลี่ยนชื่อตั๋วเท่านั้น และต้องไม่อยู่ในเงื่อนไขของตั๋วที่ NON-CHANGE NAME & NON-REFUND
หากท่านยกเลิกการเดินทาง อันเนื่องมาจากบุคคลใดบุคคลหนึ่งในคณะของท่านไม่ได้รับการพิจารณาอนุมัติวีซ่า ไม่ว่าด้วยเหตุผลใด ๆ ก็ตามอันเป็นการพิจารณาของสถานทูต ซึ่งการยกเลิกเฉพาะบุคคลหรือยกเลิกพร้อมกันทั้งหมด ให้ถือเป็นการยกเลิกตามเงื่อนไขของวันเวลาที่ยกเลิกดังกล่าวข้างต้น
บริษัทฯ ขอสงวนสิทธิ์ในการยกเลิกการเดินทางในกรณีที่มีผู้เดินทาง ต่ำกว่า 15 ท่าน โดยที่จะแจ้งให้ผู้เดินทางทราบล่วงหน้าก่อน 15 วัน และขอสงวนสิทธิ์ในการเปลี่ยนแปลงการท่องเที่ยว รวมทั้งไม่สามารถรับผิดชอบจากกรณีที่เกิดเหตุจำเป็นสุดวิสัยดังนี้ การล่าช้าของสายการบิน, การนัดหยุดงาน, ภัยธรรมชาติ, การก่อจลาจล, อุบัติเหตุ ฯลฯ ทั้งนี้จะคำนึงถึงผลประโยชน์และจะรักษาผลประโยชน์ของท่านไว้ให้ได้มากที่สุด และทางบริษัทฯจะไม่รับผิดชอบค่าใช้จ่ายที่เกิดขึ้นหากท่านถูกปฏิเสธการเข้าเมือง อันเนื่องจากการกระทำที่ส่อไปในทางผิดกฎหมายหรือการหลบหนีเข้าเมือง ฯลฯ และจะไม่คืนเงินค่าทัวร์ที่ท่านชำระมาแล้ว
ข้อมูลเพิ่มเติมเรื่องโรงแรมที่พัก
เนื่องจากการวางแปลนห้องพักของแต่ละโรงแรมแตกต่างกัน จึงอาจทำให้ห้องพักแบบห้องเดี่ยว (Single) ,ห้องคู่ (Twin/Double) และห้องพักแบบ 3 ท่าน/3 เตียง (Triple Room) ห้องพักอาจจะไม่ติดกัน และบางโรงแรมอาจจะไม่มีห้องพักแบบ 3 เตียงเดี่ยวแต่อาจจะได้เป็น 1 เตียงใหญ่กับ 1 เตียงพับเสริม
โรงแรมในยุโรปส่วนใหญ่อาจจะไม่มีเครื่องปรับอากาศเนื่องจากอยู่ในแถบที่มีอุณหภูมิต่ำ
กรณีที่มีงานจัดประชุมนานาชาติ (Trade Fair) เป็นผลให้ค่าโรงแรมสูงขึ้นมากและห้องพักในเมืองเต็ม บริษัทฯขอสงวนสิทธิ์ในการปรับเปลี่ยนหรือย้ายเมืองเพื่อให้เกิดความเหมาะสม
โรงแรมในยุโรปที่มีลักษณะเป็น Traditional Building ห้องที่เป็นห้องเดี่ยวอาจเป็นห้องที่มีขนาดกะทัดรัด และไม่มีอ่างอาบน้ำ ซึ่งขึ้นอยู่กับการออกแบบของแต่ละโรงแรมนั้น ๆ และห้องแต่ละห้องอาจมีลักษณะแตกต่างกัน

ข้อมูลเพิ่มเติมเรื่องตั๋วเครื่องบิน

ทางบริษัทได้สำรองที่นั่งพร้อมชำระเงินมัดจำค่าตั๋วเครื่องบินแล้ว หากท่านยกเลิกทัวร์ ไม่ว่าจะด้วยสาเหตุใด ทางบริษัทขอสงวนสิทธิ์การเรียกเก็บค่ามัดจำตั๋วเครื่องบิน ซึ่งมีค่าใช้จ่าย ประมาณ 1,000 - 5,000 บาท แล้วแต่สายการบินและช่วงเวลาเดินทาง
หาก ตั๋วเครื่องบินทำการออกแล้ว แต่ท่านไม่สามารถออกเดินทางได้ ทางบริษัทขอสงวนสิทธิ์เรียกเก็บค่าใช้จ่ายตามที่เกิดขึ้นจริง และรอ Refund จากทางสายการบิน ใช้เวลาประมาณ 3-6 เดือนเป็นอย่างน้อย

บริษัทขอสงวนสิทธิ์ในการเก็บค่าใช้จ่ายทั้งหมด กรณีท่านยกเลิกการเดินทาง และมีผลทำให้คณะเดินทางไม่ครบตามจำนวนที่บริษัทฯกำหนดไว้ เนื่องจากเกิดความเสียหายต่อทางบริษัท และผู้เดินทางอื่นที่เดินทางในคณะเดียวกัน บริษัทต้องนำไปชำระค่าเสียหายต่างๆที่เกิดจากการยกเลิกของท่าน
กรณีเจ็บป่วย จนไม่สามารถเดินทางได้ ซึ่งจะต้องมีใบรับรองแพทย์จากโรงพยาบาลรับรอง บริษัทฯจะทำการเลื่อนการเดินทางของท่านไปยังคณะต่อไป แต่ทั้งนี้ท่านจะต้องเสียค่าใช้จ่ายที่ไม่สามารถเรียกคืนได้คือ ค่าธรรมเนียมในการมัดจำตั๋ว และค่าธรรมเนียมวีซ่าตามที่สถานทูตฯ เรียกเก็บ
กรณียื่นวีซ่าแล้วไม่ได้รับการอนุมัติวีซ่าจากทางสถานทูต (วีซ่าไม่ผ่าน) และท่านได้ชำระค่าทัวร์หรือมัดจำมาแล้ว ทางบริษัทฯ ขอเก็บเฉพาะค่าใช้จ่ายที่เกิดขึ้นจริง เช่น ค่าวีซ่าและค่าบริการยื่นวีซ่า / ค่ามัดจำตั๋วเครื่องบิน หรือค่าตั๋วเครื่องบิน (กรณีออกตั๋วเครื่องบินแล้ว) / ค่าส่วนต่างในกรณีที่กรุ๊ปออกเดินทางไม่ครบตามจำนวน
กรณีวีซ่าผ่านแล้ว แจ้งยกเลิกก่อนหรือหลังออกตั๋วโดยสาร บริษัทฯ ขอสงวนสิทธิ์ในการ ไม่คืนค่าทัวร์ทั้งหมด
กรณีวีซ่าผ่านแล้ว แต่กรุ๊ปออกเดินทางไม่ได้ เนื่องจากผู้เดินทางท่านอื่นในกลุ่มโดนปฏิเสธ วีซ่า หรือไม่ว่าด้วยสาเหตุใดๆก็ตาม ทางบริษัทขอสงวนสิทธิ์ในการหักเก็บค่าใช้จ่ายจริงที่เกิดขึ้นแล้วกับท่านเป็นกรณีไป
กรณีผู้เดินทางไม่สามารถเข้า-ออกเมืองได้ เนื่องจากปลอมแปลงหรือการห้ามของเจ้าหน้าที่ ไม่ว่าเหตุผลใดๆตามทางบริษัทของสงวนสิทธิ์ในการ ไม่คืนค่าทัวร์ทั้งหมด
ข้อมูลเพิ่มเติมเรื่องโรงแรมที่พัก
เนื่องจากการวางแปลนห้องพักของแต่ละโรงแรมแตกต่างกัน จึงอาจทำให้ห้องพักแบบห้องเดี่ยว (Single) ,ห้องคู่ (Twin/Double) และห้องพักแบบ 3 ท่าน/3 เตียง (Triple Room) ห้องพักอาจจะไม่ติดกัน และบางโรงแรมอาจจะไม่มีห้องพักแบบ 3 เตียงเดี่ยวแต่อาจจะได้เป็น 1 เตียงใหญ่กับ 1 เตียงพับเสริม
โรงแรมในยุโรปส่วนใหญ่อาจจะไม่มีเครื่องปรับอากาศเนื่องจากอยู่ในแถบที่มีอุณหภูมิต่ำ
กรณีที่มีงานจัดประชุมนานาชาติ (Trade Fair) เป็นผลให้ค่าโรงแรมสูงขึ้นมากและห้องพักในเมืองเต็ม บริษัทฯขอสงวนสิทธิ์ในการปรับเปลี่ยนหรือย้ายเมืองเพื่อให้เกิดความเหมาะสม
โรงแรมในยุโรปที่มีลักษณะเป็น Traditional Building ห้องที่เป็นห้องเดี่ยวอาจเป็นห้องที่มีขนาดกะทัดรัด และไม่มีอ่างอาบน้ำ ซึ่งขึ้นอยู่กับการออกแบบของแต่ละโรงแรมนั้นๆ และห้องแต่ละห้องอาจมีลักษณะแตกต่างกัน
ข้อความซึ่งถือเป็นสาระสำหรับท่านผู้มีเกียรติซึ่งร่วมเดินทาง
ทางบริษัทฯ เป็นตัวแทนในการจัดนำสัมมนา และการเดินทางที่มีความชำนาญ โดยจัดหาโรงแรมที่พัก อาหาร ยานพาหนะ และสถานที่ท่องเที่ยวพร้อมทั้งการสัมมนา ดูงาน เพื่อความสะดวกสบาย และเกิดประโยชน์สูงสุดในการเดินทาง ทั้งนี้ทางบริษัทฯ ไม่สามารถรับผิดชอบในอุบัติเหตุหรือความเสียหายที่เกิดจากโรงแรมที่พัก ยานพาหนะ, อันเนื่องจากอุบัติเหตุ รวมถึงภัยธรรมชาติ, โจรกรรม, วินาศกรรม, อัคคีภัย, การผละงาน, การจลาจล, สงครามการเมือง, การผันผวนของอัตราแลกเปลี่ยนเงินตราระหว่างประเทศ, การนัดหยุดงาน, ความล่าช้าของเที่ยวบิน, สายการเดินเรือ, รถไฟ, พาหนะท้องถิ่น, ตลอดจนการถูกปฏิเสธออกวีซ่าจากกงสุล และ / หรือ ส่วนงานที่เกี่ยวข้องกับสถานเอกอัครราชทูต รวมถึงผู้มีอำนาจทำการแทนประจำประเทศไทย (โดยไม่จำต้องแสดงเหตุผล เนื่องจากเป็นสิทธิพิเศษทางการทูต) ซึ่งอยู่เหนือการควบคุมของบริษัทฯ หมายรวมถึงในระหว่างการเดินทางท่องเที่ยวทั้งใน หรือ ต่างประเทศ แต่ทางบริษัทฯ มีความคุ้มครองและประกันอุบัติเหตุ ตามเงื่อนไขที่บริษัทฯ ที่รับประกันในกรณีที่ผู้ร่วมเดินทางถูกปฏิเสธโดยเจ้าหน้าที่ตรวจคนเข้าเมืองของประเทศไทย และ/หรือ ต่างประเทศ มิให้เดินทางออก หรือ เข้าประเทศ เนื่องมาจากความประพฤติ พฤติกรรมของผู้เดินทาง ไม่ปฏิบัติตามกฎระเบียบด้านการความคุมโรคติดต่อเฉพาะพื้นที่มีการปลอมแปลงเอกสารเพื่อการเดินทาง รวมถึงมีสิ่งผิดกฎหมาย บริษัทฯ จะไม่คืนค่าใช้จ่ายใดๆ รายละเอียดด้านการเดินทาง อาจมีการเปลี่ยนแปลงได้ตามความจำเป็น

หรือเพื่อความเหมาะสมทั้งปวง โดยมิต้องแจ้งให้ทราบล่วงหน้า ทั้งนี้การขอสงวนสิทธิดังกล่าว บริษัท จะยึดถือและคำนึงถึงผลประโยชน์ตลอดจนความปลอดภัยของท่านผู้มีเกียรติ ซึ่งร่วมเดินทางเป็นสำคัญ

เงื่อนไขข้อตกลง

บริษัท ขอสงวนสิทธิ์ ในการยกเลิกหรือเปลี่ยนแปลงรายการทัวร์ส่วนหนึ่งส่วนใดตามความจำเป็นและความเหมาะสม ซึ่งทั้งนี้ ขึ้นอยู่กับ การยืนยันการสำรองที่นั่งจากสายการบิน การล่าช้าของสายการบิน การจองโรงแรมที่พัก การเปลี่ยนแปลงโรงแรม การจองร้านอาหาร และ รายการอาหาร และ / หรือ เหตุการณ์ทางการเมือง การประท้วง การนัดหยุดงาน ภัยจากธรรมชาติ อันเป็นสาเหตุให้ต้องเลื่อนการเดินทาง หรือ ไม่สามารถจัดพาคณะเที่ยวได้ตามรายการทั้งหมด ทั้งนี้ ทางบริษัทฯ จะคำนึงถึง ความปลอดภัย และผลประโยชน์สูงสุด ของท่านลูกค้า ผู้มีอุปการคุณ เป็นสำคัญ

**********